LA PRENSA
EDICION DE DIEZ PÁGINAS
AÑO XXVI—Nº 8900 BUENOS AIRES, MIÉRCOLES 28 DE NOVIEMBRE DE 1894 Director: ELEODORO LOBOS

DIVERSIONES PÚBLICAS

TEATRO SAN MARTIN—GRAN SUCESO del completo museo anatómico y etnológico de Enrique Dessort.

TEATRO DE MAYO—EMPRESA PALAU y Covo— Noviembre 28—¡Quién fuera libre!—El lucero del alba—Monólogo—Caballero y Mack y Dixon.

TEATRO DE LA ZARZUELA—NOVIEMbre 28—Otello—El húsar—2º acto de la misma De Madrid á Paris.

TEATRO DE LA COMEDIA—NOVIEMbre 28—La Mascota—P. P. y V. V.—Las niñas desenvueltas—La verbena de la paloma.

TEATRO OLIMPO—EMPRESA F. PAStor—Noviembre 28—I comici tronati—El dia del sacrificio—El espanta pájaros—El reclamo.

PABELLON ARGENTINO—TODAS LAS noches grandes conciertos—Dinert concert, espectáculos variados en el teatro.

TEATRO CONCIERTO CASINO—NOVIEMbre 28—Funcion extraordinaria á beneficio de Mlle Molly-Ray—La cita de los amantes, baile.

PASATIEMPO—PARANA ESQUINA CUyo—Direccion Forlet—Funcion todas las noches con programa variado.

JARDIN ARCADIA — FLORIDA 870— Abierto todas las noches de 8 á 12. Grandes conciertos vocales, ejercicios de fuerza, sombras mágicas y aereolista por artistas recien llegados de Europa. Juéves 29 de Noviembre gran noche de moda.

CIRCO RAFFETTO—SANTA FE Y MONtevideo—Noviembre 28—Juan Cuello.

FRONTON BUENOS AIRES—MAGNIFICO partido para la segunda hora de hoy—Elicegui y Tito contra Otegui y Aduna.

SALIDA DE VAPORES

CARRERA DEL PARAGUAY — 10 OlO de rebaja en los pasajes de ida y vuelta válidos por 3 meses en los vapores «Centauro», «Las Mercedes» y «Urano».

Saldrán de Buenos Aires para la Asuncion los Juéves, de Asuncion para Buenos Aires los domingos, de Buenos Aires para Montevideo los Domingos.

Hora de salida de la Dársena para Asuncion Juéves á la 1 p. m.—Estéban D. Russo, 287 Reconquista 280.

AVISOS NUEVOS

APRENDIZA MODISTA SE NECESITA Juncal 1690 1p

AVISO—PUERTAS, VENTANAS Y REJAS nuevas y usadas baratas, Piedad 2123.

A 17 Y 20 CENTS. PIE CEDRO NOGAL etc. aserrado, baldosa á 6 cents. Piedad 2123.

A PS 22 HIERRO CANALETA INGLES nuevo, maderas baratas, Piedad 2123.

ALQUILASE EN 85 PESOS LINDA CASIta, Piedras 2658.

ALQUILASE BARATO PRECIOSA CASA de 7 piezas bien decoradas, Tucuman 965.

ALQUILANSE DOS CASITAS DE 4 Y 6 piezas, Pasco 48 y Rivadavia 2859.

ALQUILASE LINDA PIEZA AMUEBLADA para hombre solo, San Martin 615 altos.

AMA SE OFRECE ESTRANJERA EN 50 ps, Corrientes 1579.

AMA LOMBARDA SE OFRECE SOLA ROBusta, Corrientes 1579.

ALQUILASE PIEZA AMUEBLADA A LA calle, para hombre solo, San Martin 422.

ALQUILASE CASITA Y DEPARTAMENtos de 5 á 8 piezas. Santa Fé 2871, baratos.

ALQUILASE CASA COMODA, STA. FE 2873, muy barata.

ALQUILANSE PIEZAS AMUEBLADAS Tucuman 658.

ALQUILASE PIEZA A HOMBRE SOLO Cerrito 177.

ALQUILASS UNA Ó DOS PIEZAS CON ó sin muebles, E. Unidos 1394.

AMA DE LECHE SE NECESITA ZEBAllos 1330.

ALQUILANSE 2 PIEZAS AMUEBLADAS con ó sin pension. Cangallo 1515.

ALQUILASE UN DEPARTAMENTO PARA familia, Tacuarí 83.

AMA DE LECHE SE PRECISA BUEN sueldo y una sirvienta, Rivadavia 1146.

ALQUILASE UNA SALITA AMUEBLADA ó sin muebles, Venezuela 574.

ADIVINA DE PRIMER ORDEN POR LAS cartas en todos los asuntos, Venezuela 1742.

AVISO—LLEGO GRAN REMESA DEL Pectoral de Cambará, Defensa 425. 1p

ALQUILASE UNA CASA DE 6 PIEZAS y cloacas, Tucuman 1831.

ALQUILASE 3 CASAS UNA BELGRANO y Pichincha, altos y 2 mas al lado, n28v30

ALQUILASE UNA PIEZA PARA HOMbre solo, Cangallo 1785.

ALQUILASE UNA SALA Y PIEZAS amuebladas con pension, Rivadavia 1231.

ALQUILASE UNA SALA AMUEBLADA con pension, Victoria 1281.

ALQUILASE UNA PIEZA A LA CALLE casa de familia decente. Rio Bamba 61.

ALQUILASE UNA PIEZA CON Ó SIN muebles y balcon, Piedad 785.

ALQUILASE SALA Y 2 DORMITORIOS amueblados, con baño, Esmeralda 562.

APRENDIZ PARA TALLER DE ESTUcos, se necesita, Santiago del Estero 861.

AMA ITALIANA LECHE DE 5 DIAS SE ofrece, Paraguay 2647. n28v29

A 20 PESOS CHAPAS CANALETA Y y madera barata, Bayona 795. 1p

AMA SE OFRECE PARA CRIAR EN CAsa del niño ó en su casa, Soria 543. 1p

ALQUILASE SALA Y UNA PIEZA AMUEblada. Buen Orden 78.

ADIVINA EL PRESENTE Y EL PORVEnir por medio de las cartas, Belgrano 1594.

ALQUILASE UNA SALA CON BALCON Y otra pieza para hombre solo, Tucuman 1067.

ALQUILASE UNA PIEZA, RIVADAVIA 741, 2º piso.

ALQUILANSE DOS PIEZAS EN CASA DE familia, Perú 883. 1p

ADIVINA CELEBRE POR LAS CARTAS gratis de 10 á 12, Rawson 388. 1d

ALQUILASE LINDO COMEDOR MUY central, Charcas 764. 1p

ALQUILASE UNA PIEZA AMUEBLADA para hombre solo, Santiago del Estero 279.

ALQUILASE UNA PIEZA GRANDE CON balcon á la calle, Venezuela 462, altos.

ALQUILASE UNA PIEZA AMUEBLADA y espaciosa, Belgrano 768.

ALQUILANSE LINDAS PIEZAS PARA hombres solos, Corrientes 363. 1p

AMA ESPAÑOLA PRIMERIZA SE OFREce, leche de 2 meses, General Lavalle 2420.

ALQUILANSE SALA Y ANTESALA, MAIpú 341, primer piso Pozos, á la derecha.

AMA DE LECHE SE NECESITA PARA criar en casa del niño, Moreno 1466.

AMA PRIMERIZA CON LECHE DE 3 MEses se ofrece para casa de familia, Uruguay 338

ADIVINA POR LAS CARTAS Y POR LAS lineas de la mano, Cuyo 1605.

AFINACION DE PIANOS. 2 PS. COMPOSturas, se vá al campo, Corrientes 1739.

ALQUILASE 1 SALA Y ANTESALA PAra negocio ó para familia. E. Unidos 1264.

ADIVINA GRAN CARTOMANCISTA LA verdad del porvenir, con gran éxito, Alsina 1879

ALQUILANSE 4 LINDAS PIEZAS AMUEbladas, gas y baño, Piedad 1595. 1p

AMA DE LECHE ESPAÑOLA DE 3 MEses se ofrece, Belgrano 3335. 1p

ALQUILANSE DOS PIEZAS EN CASA DE familia Perú 918. 1p

ALQUILASE UNA CASA DE 6 PIEZAS Y demás oficinas, Garay 1764.

A 600 PS SE VENDE EL DESPACHO DE bebidas, posicion central. S. Fé 1267, de 11 á 12

ALQUILANSE 2 HERMOSAS SALAS, SUIpacha 935.

APARADORES SE VENDE UNA MAQUIna columna, con poco uso, Sarandí 880.

AMA DE LECHE SE OFRECE PARA criar en su casa, Comercio 1835.

ALQUILASE CASA AMUEBLADA MAIPU 887.

A 11 CENT. METRO LINEAL ALFAJIA tea nueva, C. América 1143.

A PS. 35 PUERTAS NUEVAS DE PATIO con banderola, C. América 1143.

A PS. 45 EL MILLAR BALDOSAS NUEvas y Marsella 70, C. América 1143.

ALQUILASE UNA LINDA PIEZA AMUEblada, con ó sin pension, Arenales 2122. n28v30

A PS. 10, 12, 15, 20, 25, 30 HASTA 42, puertas y ventanas, C. América 1143.

ADIVINA POR LAS CARTAS DE Mme. Lenormand de Paris, Cerrito 1007, pieza 2.

AMA DE LECHE DEL PAIS PARA FAMIlia inglesa se ofrece, Matheu 72. 1p

ALQUILANSE 3 PIEZAS A LA CALLE, Reconquista 489. 1p

ALQUILANSE PIEZAS PARA MATRIMOnio sin hijos, con toda comodidad, Moreno 816.

ALQUILASE SALITA AMUEBLADA CAsa de corta familia, no hay niños, Méjico 823.

ALQUILASE 1 PIEZA AMUEBLADA A uno ó dos caballeros, Viamonte 1253.

ALQUILASE EN CASA DE FAMILIA 3 piezas corridas, Defensa 755. n28v30

ALQUILASE LINDA HABITACION CHIle 1372.

ALQUILASE UNA SALA Y 1 ANTESALA bien amueblada, R. Peña 126, 2do. piso.

ALQUILASE 1 SALA Y ANTESALA CON balcon á la calle, Balcarce 329.

AMA DE LECHE DE UN MES, ANDES 876.

ALQUILANSE 2 PIEZAS CON BALCON A la calle, en casa de familia, Solis 2188. n28v30.

AMA DE LECHE SE NECESITA UNA con leche de 8 ó 10 meses, Caridad 2159. n28v29

ALMACEN SE VENDE A BULTO O A balance, bien surtido, Maza 182.

ALQUILANSE PIEZAS AMUEBLADAS Y se reciben pensionistas, Moreno 943.

ALQUILASE LA CASA PERU 275, OCHO piezas, cloacas etc, tratar al nº 277.

AMA DE LECHE SE OFRECE PARA dar 4 ó 5 veces por dia el pecho, Melo 414.

ATENCION, SE COMPRAN PUERTAS, ventanas y rejas y galpones, Alsina 1503.

A 12 CENT. PIE TABLAS Y TABLONES nuevos, C. América 1143.

AGENCIA DE LOTERIA Y CAMBIO SE vende por no poder atenderla, Salta 279. n28v30

ATENCION SE VENDE LA PELUQUEria, sita San Juan 1651, se dá á prueba. n28v30

ATENCION, SE VENDE EN 400 PESOS una pequeña cantidad de licores, esencias, etiquetas y los útiles para fabricarlos, Lima 1259.

AMA CON LECHE DE 3 MESES SE OFREce, para criar en su casa, Venezuela 454, pieza 16.

ALQUILASE UNA Ó DOS PIEZAS BIEN amuebladas, con ó sin pension, casa de familia, Artes 629, 2º altos, derecha. n28v30

A LOS QUE QUIERAN VIVIR BIEN Y barato en la espléndida casa Laprida 660, se alquilan piezas á 10 ps, con tramway á la puerta

ALQUILANSE PIEZAS AMUEBLADAS con balcon á la calle ó piezas al interior con ó sin pension, Defensa 718.

ALQUILASE UN LINDO LOCAL PARA negocio con comodidades para familia, Lima 133, entre Victoria y Alsina. n28v29

AMA DE LECHE SE OFRECE VASCA para criar en su casa ó afuera, sin hijo, de 24 años, robusta, viuda, Rivadavia 1146.

ALQUILASE EN CASA DE FAMILIA dos piezas muy bien amuebladas una á la calle para hombres solos Cangallo 1017. 1p

ALQUILANSE PIEZAS SIN MUEBLES para matrimonio sin niños ó hombres solos, Corrientes 883. n28v29

ALQUILASE UNA PIEZA AMUEBLADA con gas, etc, para hombre solo, en casa de familia tranquila, Córdoba 672.

ALQUILASE UNA CASITA DE ALTOS con 3 piezas, sala á la calle, lindo parral, para corta familia, Arenales 3115. 1p

ALQUILANSE EN CASA DE FAMILIA piezas amuebladas, con ó sin pension, Moreno 1159. 1p

ATENCION, SE DESEA COMPRAR UNA mesa de comedor para veinte personas, Alsina 326.

ALQUILASE UNA LINDA CASA PARA familia, Plaza Las Heras, calle 59 A. tratar Maipú 370. 1p

AMA SE OFRECE, LECHE DE 4 MESES sana y abundante, para criar en casa del niño pieza 8. Corrientes 1636.

ALTO, PUERTAS VENTANAS Y REJAS usadas y nuevas, mostradores y mesas se venden, Alsina 1693.

A COMPRAR PUERTAS, VENTANAS Y rejas nuevas y usadas, Rivadavia y Pringles, 3 cuadras de la Plaza 11 de Setiembre. 1p

ALQUILANSE CASAS HAY MAS DE 280 desocupadas de ps 30 á 1000, datos completos, centro general de alquileres, Bolivar 220.

A COMPRAR BUENAS CAMISAS CUELLOS y puños de hilo á precio sin competencia, precios módicos, Rivadavia esq Piedras.

AMA SE OFRECE FRANCESA LECHE de 40 dias, con buenas recomendaciones, Pozos 348.

ARMONIUM COMPLETO Y EXCEPCIOnal vendese mas barato que en remate, Cerrito 445.

ALBAÑIL SE OFRECE PARA COMPOSturas pertenecientes al ramo, Paolillo, Corrientes 1027.

ALQUILASE EN EL BOULEVAR BELgrano 2951, una casa compuesta de 8 piezas, precio módico

ALQUILASE UNA CASA DE 6 PIEZAS 3 de ellas amuebladas con elegancia, 2a. Catamarca 388.

ADIVINA LA MEJOR DE LA REPUBLIca argentina, recien llegada de Europa, Rivadavia 2807.

ALMACEN SE ALQUILA UNO MUY COmodo, Defensa 528, datos Bolivar 11, escritorio Terry y Balbon. n28v30

ATENCION, BOLICHE SE VENDE DE poco capital, de comestibles y bebidas, Venezuela 1484

ALQUILASE CON CONTRATA UN CORralon, 8000vs cercado pared y porton en 45 $, calle Almagro 400.

ALQUILASE CASA QUINTA 7 PIEZAS, jardin y comodidad para carruage, 2ª Corrientes 456 entre Bolivar y Bulnes. 1p

AMA ESPAÑOLA CON LECHE DE 3 MEses se ofrece para casa de buena familia, Perú 598.

AMA SIN CHICO PARA CRIAR EN CAsa ó afuera se ofrece, 25 de Mayo 459, depto 11 leche de 4 meses.

ALQUILASE EN CASA DE FAMILIA DEcente sala y dormitorio á la calle, amueblados y otra pieza más, Lavalle 884. 1p

A PRECIOS DE REMATE SE VENDEN muebles, camas, colchones y sillas, por mayor y menor, Gral. Lavalle 1070.

AMA DE 3 MESES CON LECHE BUENA y abundante, primeriza, se ofrece para criar en casa del niño, Ayacucho 1628. 1p

AMA ESPAÑOLA SE OFRECE CON REcomendaciones, leche de tres meses, Santiago del Estero 476, de 1 á 5.

ALTO APARADORES—SE VENDE UNA máquina Howe legítima por 25 pesos, Europa 2342. 1p

AVISO — HOY MIERCOLES 28 A LAS 8 p. m, en mi casa Florida 270. Remate de balanzas Norte-americanas y muebles—C. Olmi.

AVISO, CAFE CALLE CUYO CERCA AL Paseo de Julio, en 1200 ps. es pichincha, se vende en La Industrial, Corrientes 1639.

ALQUILASE UNA HERMOSA PIEZA amueblada en casa de familia, Paseo de Julio 454.

AMA DE LECHE SE OFRECE CON CAma, del pais, jóven, Azcuénaga 947.

ATENCION, SE VENDE BARATO UNA hermosa estufa de mármol, Saavedra 536.

ALQUILASE EN CASA DE FAMILIA UN salon y dormitorio lujosamente amueblado, Florida 377.

ALQUILASE UNA PIEZA AMUEBLADA con ó sin pension, casa de corta familia, Cangallo 1542.

ALMACEN CON CONTRATA 3 AÑOS negocio 4 piezas galpon etc, alquiler 100 ps, se vende resultará 5000 ps. datos La Fé Méjico 1177.

ALMACEN POR COMERCIO ALTURA cerca San José sobre 5000 ps, se vende gran comodidad datos La Fé Mejico 1177 1p

ALMACEN SOBRE 4500 PS POR COchabamba altura al 2500 próximamente se vende datos La Fé Mejico 1177 1p

ALMACEN EN B. AL NORTE RODEADO de fábricas y casas de inquilinato sobre 7500 ps se vende datos La Fé Mejico 1177 1p

ALMACEN POR ALSINA ALTURA SObre el 2400 se vende resultará 2500 ps datos La Fé Mejico 1177. 1p

ALMACEN POR LA CALLE DEFENSA sobre 2500 ps se vende, á prueba, diario de 60 á 70 ps, datos La Fé Mejico 1177. 1p

ALQUILASE UNA CASA LIBERTAD 265 con 8 piezas, cuarto de baño, vestíbulo, cocina económica etc con todas las comodidades. n28v30

ALQUILASE UNA PIEZA AMUEBLADA á precio módico á uno ó dos caballeros, con ó sin pension en casa de familia, Méjico 838, n28v29

ALMACEN SOBRE MEJICO Y POZOS, capital 4.000 ps, comodidad para familia, se vende, datos La Fé Méjico 1177. 1p

ALMACENEROS—¿QUEREIS COMPRAR en buenas condiciones? ocurrir á La Fé Méjico 1177. Ponte Esteves Arias y Ca. 1p

AL CENTRALISIMO CAFE Y 5 BILLAres- Se toma un socio con 5.000 ps, se garanten 3,000 ps mensuales, La Fé 1177. 1p

ALTO—CONFITERIA ESQUINA CENtral, en 11.000 ps á balance se vende, diario 200 ps, datos La Fé Méjico 1177. 1p

ALMACENES TENEMOS DESDE 1400 á 6000 ps, central, esquinas y corralones, datos La Fé Méjico 1177. 1p

AL QUE DESEE VEDDER SU NEGOCIO pronto y al contado, busque siempre La Fé Méjico 1177. 1p

ALQUILASE A SEÑOR SOLO 1 A 2 PIEzas bien amuebladas, Esmeralda 962, no hay papel. n28v29

AVISO UN JOVEN DESEA ALQUILAR una sala ó pieza en una casa tranquila y decente para escritorio, D. J., Moreno 1731.

AMA ITALIANA, LECHE DE 3 MESES, 18 años de edad se ofrece para criar en casa del niño, Uruguay 692.

ALMACEN Y CORRALON ARMONIA 55 y 57, frente al mercado G. Roca, se alquila, tratar Callao 19, 2º piso 1p

AL COMERCIO. FERMIN SESE, BALANceador público, recibe órdenes en su escritorio Moreno 2494. 1p

ALMACEN BUENA ESQUINA, BUEN diario, con contrata, se vende, tratar Belgrano 1900. 1p

ALQUILASE PIEZA AMUEBLADA CON balcon á la calle, Belgrano 1292, altos precio módico hay baño, 1p

ALQUILASE UNA SALA AMUEBLADA Y otra pieza sin muebles, casa de familia alemana, Alsina 320 1p

AMA DE LECHE ITALIANA DE 27 AÑOS se ofrece para criar una criatura en casa, [illegible] 237. n28v30

AMA ITALIANA JOVEN CON LECHE DE 12 dias se ofrece para criar en su casa 2ª Catamarca 1173. n28v30

ALQUILASE UNA PIEZA BIEN AMUEblada con pension, en casa de familia, á personas solas, Bolivar 851 1p

ALQUILASE CASA CON 5 PIEZAS, A una cuadra del mercado de Abasto, 2ª Corrientes 320, tratar Artes 159. 1p

ALQUILANSE 3 PIEZAS SEGUIDAS CON vista á la calle, cocina independiente, al Norte espléndido patio, para familia sin chicos, Maipú 914.

ALQUILASE UNA CASA HERMOSA DE altos con 7 piezas, cloacas y demas comodidades, Centro América 944, tratar Junin 12. 1p

ALMACENES DE COMESTIBLES SE VENden varios, Viamont 472, escritorio del balanceador [illegible] 1p

ALQUILANSE BARATO DEPARTAMENtos amueblados á la calle, con pension, Tacuarí 47.

AVISO SE VENDE UNA CASA AMUEblada de 14 piezas por la calle Corrientes, datos Tucuman 2104. 1p

A LAS SOCIEDADES Y CASAS DE FAMIlia. Se alquila un aparato de cuadros disolventes, precio módico, tratar San José 1617, J. B.

ALTO CAFE Y BILLAR CENTRAL AL norte, se vende en 1500 ps, es buen negocio, Callao 118. 1p

ALQUILASE UNA PIEZA BIEN AMUEblada, para hombre solo, con pension ó sin ella Rivadavia 2408 1p

ALQUILASE EN CASA DE FAMILIA, Cerrito 25, 2 piezas muy bien amuebladas con balcon á la calle, baño y pension, altos

AMA ITALIANA SE OFRECE PARA criar en su casa, leche de 6 á 7 meses, Paraná 2571

ALQUILANSE 1 COMEDOR Y 2 PIEZAS contiguas en casa decente, para familia sin chicos, niños inquilinos, San José 858 n28v1

AVISO A LOS PADRES DE FAMILIA, los mejores filtros para aguas corrientes y de pozo se venden Cuyo 511. 1p

ALQUILASE UN DORMITORIO AMUEBLAdo con balcones, casa de corta familia, precio módico, Mejico 1387. 1p

AMA DE LECHE SE OFRECE PARA criar en su casa ó en la del niño, precio módico, S[illegible] 1177. 1p

ALQUILASE LA CASA PARAGUAY 1072 con 10 habitaciones, fondo completo, tratar al lado 1070 1p

ALQUILASE PIEZA MUY BIEN AMUEblada en casa elegante y tranquila, Lima 158 altos. 1p

ALQUILANSE PIEZAS VACIAS PARA hombres solos ó matrimonio, sin cocina, Maipú 476, altos 1p

ALQUILANSE DOS ESPLENDIDOS SALOnes con habitacion, cocina, letrina etc 10x50, Libertad 255 y 263 n28v30

A 2.50 A 8 HASTA 25 PS TRAJES PARA niños, de 14 á 35 para hombres, á los tres escudos, Buen Orden esq Independencia. 1p

A PRECIO MODICO Y PUNTO CENTRAL se da pension en casa de familia, Piedad 788, 1er piso. 1p

ALTO, CAFE EN 500 PS QUE HACE 25 ps diarios se vende por muerte de un sócio, tratar Moreno 1163 1p

ATENCION—LOTERIA NACIONAL DE 300.000 $ se vende á comision, dirigir cartas á casilla correo 912.

ALQUILASE PIEZA AMUEBLADA CON 2 camas, con ó sin pension, casa de familia del pais, Paraná 427.

ALQUILASE 1 DEPARTAMENTO DE 5 piezas con toda clase de comodidad para matrimonio sin hijos Venezuela 1307

ALQUILASE LA GRAN CASA 25 DE MAyo 159, que ocupa el hotel Paris y Ginebra, se desocupará el 1º de Enero tratar Piedad 1235

AGENCIA DE LOTERIA—SE VENDE 1 en paraje muy central con ó sin reparto, darán razon Chacabuco 391.

ARMAZON Y MOSTRADOR PARA CONfitería ó cualquier otro negocio se venden, Independencia esq. Paseo.

ALQUILASE 1 CASA DE ALTO CON 7 piezas, Uruguay 706, darán razon Viamonte 1399.

ALQUILANSE DOS BONITOS CHALETS, precio módico, Las Heras, esq. Ministro Ingles, tratar, Esmeralda 393

ALQUILANSE SALA Y ANTESALA PAra hombre solo ó matrimonio sin familia, Chacabuco 833.

ALQUILASE UNA PIEZA BIEN AMUEblada para hombre solo con ó sin pension, Salta 1030. único inquilino. 1p

AMAS SE OFRECEN EN LA OFICINA de nodrizas de la Asistencia Pública, Esmeralda 66. 1p

AMAS SE NECESITAN EN LA OFICINA de nodrizas de la Asistencia Pública, Esmeralda 66. 1p

AYUDANTE DE TENEDOR DE LIBROS, se ofrece un joven de 21 años, con buena letra tiene buena referencia, ocurrir Moreno 657, á P. C.

AGENTES PRACTICOS EN LA VENTA por menor, se necesitan, se paga muy buena comision, Pratt, Cochrane y Ca., San Martin 253.

ADIVINA SARA—CON MUCHAS NOVEdades de gran suceso seguro, Rodriguez Peña 412, de 1 á 4 p. m.

ALQUILASE UNA LINDISIMA PIEZA amueblada con muy buena pension, Cangallo 2420, altos. 1p

ALQUILASE UNA SALA Y UN DORMITOrio amueblado, con balcon á la calle, Artes 897, altos. n28v30

ALQUILASE A CABALLERO SOLO O A matrimonio sin hijos, sala y 2 piezas, juntas ó separadas en casa de corta familia de respeto, Santa Fé 1050.

ALQUILASE 1 CASA EN EL CABALLITO compuesta de 6 piezas, cocina, jardin, etc, en el boulevard José M. Moreno 346, por las llaves en la misma calle 353.

ALTO—CANTINA Y DESPACHO DE BEbidas, calle Cerrito, central, con 2 años de contrata, se vende, capital 450 ps, La Bolsa Chica, calle Callao 118 1p

ALQUILASE CASA MODERNA 12 GRANdes habitaciones todas decoradas, grandes patios de mosaico, puerta cochera y con fondo de 500 varas de terreno, precio 150 ps, Europa 3034, n28v30

ALMACEN UNICO EN LAS 4 ESQUINAS en la calle San Juan, se vende, contrato y alquiler casi debalde, capital 3000 ps, diarios 80 ps, Callao 118. 1p

A LA GRAN FONDA Y POSADA EN LA Dársena, se vende en 2200 ps, tiene 9 piezas amuebladas, contrato 3 años, se dá á prueba, Callao 118,

ATENCION. TINTORERIA MUY ACREDItada se vende y enseña el trabajo, se da á prueba, garantiendo un beneficio de 20 ps por dia, precio 2000 ps. tratar Callao 118.

ALQUILASE LA LINDISIMA ESQUINA San Martin y Corrientes, compuesta de 3 piezas juntas ó separadas, con ó sin muebles, datos 518 Corrientes, altos. 1p

ALQUILASE CASITA AMUEBLADA DE 3 piezas y cocina, todas comodidades, entrada independiente á la calle, Charcas 1092, altos—B Garcia. 1p

ATENCION REPARTIDOR PARA LA cervecería Aragona, calle Caridad 350, se necesita uno, se pagará de 80 á 90 pesos de sueldo mediante sepa desempeñar su oficio. 1p

ALQUILANSE EN 20 PESOS DOS LINDAS piezas con balcon á la calle, casa de familia decente, Estados Unidos 3691, á una cuadra de la Estacion Boedo. 1p

ALQUILASE A MATRIMONIO SOLO UN departamento de 3 piezas y demas comodidades ó independiente, casa particular, Moreno 1649, altos.

ALQUILANSE EN CASA TRANQUILA 2 piezas bien amuebladas, una grande y otra pequeña, con baño, con ó sin pension, Talcahuano 69

ALERTA, POR 10, 12, 14 Y 18 PS SE EMpapelan piezas, papel de varios colores, se hace todo trabajo de pintura y blanqueo, á precios módicos, Lorea 364, Pedro Saccon

AMA DE LECHE SE OFRECE DE 3 MEses, española, con leche buena y abundante y con buenas recomendaciones, ocurrir Alsina 1519 pieza 17

ALQUILASE LINDA PIEZA CON VENtana bien ventilada, con muebles ó sin ellos y pension para personas solas, Sgo. del Estero 830, altos. 1p

A LOS VENDEDORES DE DIARIOS SE necesitan, buenas proposiciones, venta garantida del periódico de La Liga de inquilinos, ocurrir Secretaría Paraguay 561. 1p

A COMPRAR PUERTAS Y VENTANAS de todo tamaño, 25 % mas barato que en cualquier otra parte, Laprida 57 entre Rivadavia y Postal 1p

ALQUILASE LA CASA BUEN ORDEN [illegible] 2º piso, con [illegible] por las llaves en la misma y para tratar Victoria 2550 1p

ATENCION—SE EMPAPELAN PIEZAS de 10, 12, 14 [illegible] en pinturas blanqueos, trabajo garantido, Alvarez, Lorea 127 altos.

ALQUILANSE CASAS EN TODAS DIRECciones [illegible]

AMAS [illegible] Corrientes 1574 [illegible] 3484.

ALMACEN POR CAUSA DE ENFERMEdad del [illegible] se vende [illegible] Cangallo 1842 [illegible]

ASISTENCIA POR LA ELECTRICIDAD [illegible]

ALQUILASE LA ESQUINA DEL MERCADO [illegible] 1p

A VENDER TERRENO DE 25 A 30 VS DE fondo [illegible] Lavalle 1455. n28v29

ATENCION, SE HACEN VESTIDOS A LA perfeccion [illegible] Paraguay 798

ALMACEN SE VENDE UNO BOLIVAR 1102 [illegible] Bolivar 1107 n28v30

ALQUILASE EL ALMACEN LAVALLE 439 [illegible]

ALQUILASE EL ALMACEN MAIPU 578, [illegible]

ALQUILASE LA CASA MAIPU 341 200 [illegible] Corrientes 752

ALTO, GRAN CAFE Y BILLARES EN 2500 ps [illegible] se vende, datos á la Industrial Corrientes 1632

ALQUILASE LA CASA FLORIDA 513 Y 517 [illegible]

A 140 PESOS JUEGOS DE DORMITORIO, á 130 ps juegos de sala Luis XV, sillas de Viena á 80 ps ocurrir á la mueblería Capello, Cerrito 236

AMA DE LECHE SE OFRECE UNA DE 2 meses con leche buena y abundante para criar en su casa ó en la del niño, sin cama, [illegible] 1918.

ALQUILASE UNA PIEZA CON PENSION [illegible] con leche, dos veces por dia, en casa tranquila, por 60 ps., á señora decente, Independencia 3708

ALQUILASE UNA LINDA CASA, 3 PIEzas cocina etc, en 60 $, Matheu 619, entre Ecuador y Europa, para tratar Belgrano 432 [illegible] 1p

ALQUILANSE DOS LINDAS PIEZAS JUNtas ó separadas, con ó sin balcon á la calle, [illegible] para hombre solo, casa de familia decente, Artes 786

ALQUILASE EN DEPARTAMENTO EN los altos, Comercio 1743, cuatro piezas, [illegible] cocina, baño, [illegible] cuarto para sirviente [illegible] 1p

ALMACEN UNICO EN LA ESQUINA, central armazones de la casa, contrato 4 á 1½ años y facilidades de pago se vende, tratar Moreno 1153, [illegible] 1p

ALQUILASE UNA HERMOSA CASA PRImer piso alto, apropiada para sociedades, club, escritorios ó negocios, precio módico, Piedad 748, tratar 757.

ATENCION, UN CARPINTERO SE OFREce á los que tengan que trasladar sus negocios y hacer trabajos en sus casas particulares [illegible] y bien hechos, mucho mas barato que en las carpinterías. Por carta á L. P., Moreno 1213.

ALQUILASE UNA LINDA CASA CON 7 piezas, cuarto de baño, cochera, caballeriza y demas comodidades, galería y celosías, calle [illegible] 665 entre Arenales y Beruti, las llaves en el almacen de la esquina, tratar Florida 434. 1p

ALQUILARSE QUIERE UNA CASA QUINta con una manzana de terreno, que no diste mas de 20 minutos de la capital, se prefiere al sud, dirigirse personalmente ó por escrito á las iniciales A. D. S., Cuyo 1773 1p

ALQUILASE UNA CASA CON GAS, aguas corrientes, cuarto de baño, despensa, cochera, caballerizas y fondo, Almirante Brown 745, una cuadra antes de llegar á la Avenida Montes de Oca, ocurrir Uruguay 1128 ó á la [illegible] 37

A LOS INTERESADOS QUE TENGAN que comprar ó vender, inventariar ó rematar sus negocios, casas, campos y mobiliario, como tambien asuntos judiciales, en 1ª y 2ª instancia, contando con los mejores abogados, pueden dirigirse á la Bolsa Chica de Callao 118 1p

A LA MUEBLERIA DE LA PROVINCIA ocurrir los que necesitan comprar muebles buenos y baratos, gran surtido en juegos de dormitorio y de comedores, sillas, mesas, espejos dorados y muebles, mas barato que en otras partes, ver para creer, Cangallo 1431.

ALTO—EN BUENA ESQUINA SE VENDE una confitería, billar y pastelería, tiene horno, calle Corrientes, central, por 7.000 pesos, esta única que trabaja, el dueño está de consignatario y no puede atenderla, dirigirse á la Bolsa Chica de Callao 118. V. Gonzalez Campos y Ca

AL COMERCIO — POR NO PODERLO atender el dueño, vende todos los artículos de comestibles y bebidas del Almacen, como tambien armazones y mostradores y contrata de la casa de inquilinato por tres años, alquiler barato, Cochabamba 566 al 70. 1p

AL BOLICHE DE ZAPATERIA Y DE ALmacen se venden juntos ó separados, buena esquina para zapateros que trabaje de composturas el dueño no conoce los oficios, y se va al campo dirigirse Callao 118. 1p

ATENCION PRECIOSO NEGOCIO CHICHE bien surtido, mercaderías de lujo y de gusto, en el centro, se vende barato por tener que ausentarse con urgencia el dueño, hay casa para familia y todas comodidades, Chacabuco 710.

ATENCION, SE VENDE UNA CAMA CAmera nueva, de madera, con colchones, otra de fierro de una persona, varias mesas, roperos, sillas una mesa de comedor, un lavatorio y mesita de luz, Independencia 465, dep 12.

AVISO—POR ENFERMEDAD DE LOS dueños se vende el cafe y billar con 11 mesas de uso y todos los útiles para restaurant en globo ó á balance, es pichincha, parage centralísimo, hace esquina, contrata 30 meses, datos Piedad 2102

ALMACEN HERMOSISIMO CON SOTANO 2 habitaciones, cocina etc, se alquila, Perú 779, á solo 7 cuadras de la plaza Mayo, se puede ver de 2 á 4 pm, tambien se alquila la espléndida casa de altos. n28v1

ALQUILASE 1 CASA CON 10 PIEZAS TOdas decoradas y empapeladas y toda clase de comodidades, Ecuador 1379, al llegar á la esq. de Santa Fe, tratar Cerrito 1166, llaves Santa Fe 2601, carpintería, precio 160 ps min,

ALQUILASE LA PRECIOSA CASA AYAcucho 1762 con 8 piezas, pisos parquet de tea, cielo rasos de yeso, cloacas etc, para verla las llaves en el 1770 al lado, para tratar Mejico 648 de 9 á 8 p. m. 1p

AGUA BLANCA MORFILINA SACA PEcas, barros, hermosea y rejuvenece el cutis, las que la esperaban pueden venir por la cantidad de frascos que deseen, pues hay surtido en frascos y botellas de 1, 2 y 3 ps., se atienden pedidos para el campo, encajonamiento gratis, la casa se mudó á Tucuman 1772, entre Callao y Rodriguez Peña

ALQUILANSE PIEZAS PARA ESCRITOrio en edificio nuevo, situado en el verdadero centro de negocios, reuniendo todas condiciones de capacidad, ventilacion y luz, 25 de Mayo 23, precios no exagerados. 1p

ATENCION—TE DIAMOND EL MAS DElicioso, el mas económico, el mas barato en la República, $ 2 la libra, café Moka marca Diamond $ 4.50 á lo, importadores The River Plate Tea Company, Chacabuco 320. v1d

A LA AGENCIA DE LOTERIA, SE VENde por solo 250 pesos por division de sociedad, está situada en posicion centralísima, informes en la oficina del Sud, Belgrano 1053 entre Buen Orden y Lima 1p

ALQUILASE EL 2º PISO DE LA CASA Santa Fé 814 con 7 piezas chicas bien decoradas, cuarto de baño y de sirvientes, tiene vestíbulo grande, sótano, gas, agua, cloacas y bastidor ventilado, por las llaves y tratar Corrientes 712

ALQUILASE LA CASA, CERRITO 1118, con [illegible] habitaciones bien decoradas, cuarto de baño, [illegible] sirvientes, cocina, gas en todas las habitaciones, agua [illegible] y todas las comodidades [illegible] por las llaves [illegible]

AGUINALDO DE FIN DE AÑO—NO ES broma es la pura verdad, regalo una casa de material con [illegible] varas de frente por 45 de fondo. [illegible] se puede obtener este precioso regalo, [illegible] por tres pesos, Cangallo [illegible] 1p

A COMPRAR BARATO AL BAZAR DEL [illegible] batería de cocina [illegible] entre Perú y Chacabuco [illegible] 1p

ATENCION PARA CONVENCERSE, A todos [illegible] Buen Orden 463 [illegible] 1p

AMAS HAY 2 DE PRIMER ORDEN MU[illegible] Corrientes [illegible]

A LA VEZ SE VENDE POR SOLO 1500 [illegible] Belgrano [illegible] 1p

A LOS SASTRES, SE VENDE POR SOLO [illegible]

A[illegible] PARA LAS PROVINCIAS Y [illegible]

AVISO AL PUBLICO HABER VENDIDO [illegible] n28v30

AVISO GRAN [illegible] DE PLANCHA [illegible]

AL COMERCIO—PARTICIPAMOS QUE [illegible]

A LAS ARTISTAS DE CANTO PARA [illegible] Avenida [illegible] Estacion Sánchez [illegible]

A LA CIUDAD DE BRUSELAS—GRAN [illegible] Victoria 7[illegible] Piedras 1p

A LA FONDA ESQUINA, SE VENDE por solo 1500 pesos, está situada á inmediaciones del Mercado San Cristóbal, tiene grandes comodidades [illegible] se garante un diario de 60 pesos, informes en la oficina del Sud, Belgrano 1053 entre Buen Orden y Lima

A LA CASA DE INQUILINATO, SE VENde con contrato por sobre 800 pesos [illegible] se compone de 44 piezas [illegible] Sud Belgrano 1053 entre Buen Orden y Lima

ATENCION!

ATENCION, JUEGOS DE SALA, DORMItorio y comedor [illegible] 17.50 con colchon [illegible]

AL COMERCIO Y AL PUBLICO EN GENEral. Aviso que he comprado el [illegible] establecimiento denominado [illegible] Universal que todos los que tengan reclamos se presenten dentro de los diez dias de la fecha [illegible] Buenos Aires, Noviembre 28 de 1894. J. L. Nollet [illegible]

AVISO HABER COMPRADO A DON RAfael Castell [illegible] Paraguay [illegible] Buenos Aires, noviembre 27/94. [illegible] n28v30

AL COMERCIO—AVISO HABER VENDIdo á Dn Maria Zapata, el negocio de [illegible] sito en la calle de Artes 98, los que se consideren con derecho á algun reclamo deben presentarse en el término de 3 dias pasados los cuales no se atenderá á nadie—Buenos Aires, Mayo 27 de 1894 Marcelo Colombo. n28v30

AVISO AL COMERCIO Y AL PUBLICO de haber comprado la mitad del negocio de fonda al Sr. [illegible] sito Paraguay 1844 [illegible] Noviembre de 1894. [illegible]

AGUA DIVINA, DESTRUYE EL PAÑO, pecas, barros, granos, señales de viruela, arrugas y toda clase de enfermedades de la piel, [illegible] emblanquece y perfuma el cutis, se vende en las farmacias Pedro Malvigne (inventor), Chile 1101, Farmacia Comercio y Zeballos, peluquería Ruiz y Hermano Florida 28, y en la gran tienda de Adhemar, Cangallo y Suipacha. 1p

AL COMERCIO AVISO HABER VENDIdo al señor German Orchetti, el negocio de panadería sito en el pueblo del Tigre, calle Romero al lado del Restaurant del Globo, los que se consideren con derecho á algun reclamo, deberán presentarse en el término de tres dias, pasados los cuales no se atenderá á nadie. Noviembre 27 de 1894. José Cervini. n28v30

AL COMERCIO Y AL PUBLICO CON intervencion de la oficina La Fe Mejico 1177 he vendido y balanceado mi almacen á D. José Bermudez situado en la calle Suipacha 1049 todas las cuentas contra dicho negocio se presentarán en el término de 3 dias, pasados estos no atenderemos ningun reclamo. Buenos Aires Noviembre 27 de 1894 Leon A. Ortega, otro por el aviso que antecede cito al comercio y al público para los mismos fines José Bermudez 1p

A LA TIENDA LAS DELICIAS PIEDAD 1341 entre Artes y Cerrito, gran liquidacion de ropa blanca para señoras, niñas y hombres. 10.000 cortes de [illegible] 3.95, 10.000 cortes de ricos percales á 3.25, 15.000 piezas Madapolam á 5.95, 10.000 matinés para señora á 3.50, 10.000 enaguas color para señora á 2.50 10.000 corsés para ballena á 2.60, 10.000 cortes merino negro á 7.95, 10.000 cortes genero negro lanilla á 9.95, 10.000 piezas uso doméstico á 5.95, Piedad 1341 entre Artes y Cerrito. 1p

AL COMERCIO SE PREVIENE QUE HA sido de comun acuerdo disuelta la sociedad que giraba en esta plaza bajo la razon social Antonio Porretti y Ca., dueños del almacen Leon de Caprera, Bustamante 2017 quedando al frente de dicho negocio don Antonio Porretti el cual se hace cargo del activo y pasivo. Si hay algun reclamo contra dicha disolucion tendrá que ser presentado dentro del término de tres dias, pasados los cuales no se admitirá reclamo alguno—Buenos Aires, noviembre 26 de 1894. Antonio Porretti. n28v30

A LAS FAMILIAS QUE DESEAN TOMAR vino bueno de pasto se les recomienda el

Concordia Medoc	doc. botellas	$	7.00
Id	Nector	doc. idem	8.00
Id	Reserva		10.00
Id	S. Juan (Sauterne blanco)		6.00
Id	Chateau Iquen		9.00
Rocío de los Andes (para postre)			18.00

Unica casa de venta del verdadero vino de Concordia y Pisco del Perú, Bodega del Imperio Americano, Cangallo 448.

A LAS FAMILIAS, FIJARSE BIEN. CORrientes 1081 y Santa Fe 1842, venden bueno, rico y barato, el peso y calidad garantidos, remiten gratis á domicilio.

Azúcar Paris	0.55	kilo
Arroz Carolina extra	0.35	"
Ciruelas Dufour muy ricas	1.30	"
Aceite Puget lata de 1½ arroba	11.30	lata
Idem Ottone id 1¼ arroba	4.40	"
Anchoas ricas	0.25	"
Aceitunas sevillanas, barril de 10 kilos	3.20	barril
Chocolate Godet	0.70	libra
Jabones Windsor [illegible] 3 por	0.20	cts.

A VECES ENCUENTRA VD ANUNCIADO que ha salido á luz un libro, un folleto, en fin alguna publicacion aquí ó en el extrangero que Vd. quisiera tener, conocer, ó siquiera saber su precio; para tal fin basta enviar su tarjeta, indicando al dorso su deseo, á la antigua Librería Europea de Jacobsen, 499 Florida, para ser servido en el acto, ó, si fuera publicacion extranjera á la mayor brevedad posible, pues es casa que trabaja con toda actividad, energía y honradez 1p

AL COMERCIO—AVISAMOS QUE EN esta fecha, queda disuelta la sociedad que giraba bajo la razon de los Sres. Juan Frontori y Ottobello Losati, del negocio de restaurant sito en la calle Cerrito 339, quedando el activo y pasivo á cargo de Juan Frontori, los que se consideren con derecho á algun reclamo, deberán presentarse en el término de 3 dias, pasados los cuales no se atenderá á nadie. Buenos Aires, Noviembre 28 de 1894. Juan Frontori. n28v30

A LOS QUE DESEEN MANDAR TARJEtas de felicitacion á Europa les recomendamos que antes de comprar en ninguna parte vengan á ver el inmenso surtido de nuestra librería, no le pedimos que compren sino que visiten este establecimiento donde serán perfectamente atendidos, solo queremos [illegible] 1p

A LA REVOLUCION, BELGRANO [illegible] [illegible]

A PRECIO DE REMATE LA MURALLA [illegible]

BREACK EN BUEN ESTADO CON LANZA Y varas se vende barato, Montevideo [illegible] 1p

BOTICA SE VENDE 1 MUY ACREDITADA [illegible] á la droguería de [illegible] Schmidt, [illegible]

BORDADORA, SE OFRECE PARA DIBUjar, bordar, festonar y dar lecciones á domicilio, [illegible] Artes 781 1p

BELGRANO 1600 ESQUINA ZEBALLOS, [illegible] sillas de alquiler, mueblería, [illegible]

BILLAR, 10 TACOS, 2 JUEGOS DE BOlas, contador y [illegible] en buen estado por 140 pesos se vende, [illegible] 1p

BILLAR COMPLETO EN PERFECTO ESTADO y una espléndida vidriera de cedro para [illegible] se vende barato, para desocupar la casa [illegible] Buen Orden 1211 y para tratar en la [illegible] 423 al 27

BIBLIOTECAS, ESCRITORIOS, SILLAS, sillones, sofás, dormitorios, comedores y demas [illegible] muebles ingleses, franceses y [illegible] 1p

COCINERA SE OFRECE PARA COCINA [illegible] 1p

COCINERA ITALIANA SE OFRECE SA[illegible] Alsina 2740

COCINERA ITALIANA CON CAMA SE [illegible] matrimonio, Paraná 521.

COBRADOR DE CERVEZA SE NECESITA [illegible]

CAJISTAS PARA OBRAS SE PRECISAN, Méjico 1424

CASA MELO 732 SE VENDE PARA TRAtar en la misma

COCINERA CON CAMA SE PRECISA, Moreno 1626, buena casa.

COCINERA SE PRECISA QUE SEA BUENA para una corta familia, Tacuarí 1260. 1p

COCINERA ARGENTINA O ITALIANA SE necesita, Chile 1963 1p

COCINERA CON CAMA SE PRECISA LA[illegible] 2620 1p

COCINERA CON CAMA SE PRECISA Rioja 1185.

COSTURERA SE PRECISA UNA ARTES [illegible]

CASAS EN TODAS DIRECCIONES VENDO y compro, E. Ortega, San Martin 188.

COCINERA SE NECESITA BOLIVAR 2084 [illegible] de 11 am. para adelante

COCINERA CON CAMA ITALIANA O [illegible] se necesita Venezuela 584.

COSTURERA SE NECESITA UNA QUE entienda de vestidos, Rivadavia 4873 1p

COCINERA CON CAMA SE NECESITA—Cangallo 1737, altos

COCINERO PARA FONDA SE PRECISA Belgrano 321.

COCINERA BUENA BIEN RECOMENDAda se ofrece, Córdoba 755, altos

COCINERA SE NECESITA SE LE DARA pieza al marido, [illegible] 845

COCINERA CON CAMA SE NECESITA Mejico 2433

CARNICEROS SE NECESITAN PARA LA [illegible] Lavalle 850, pieza 7.

COCINERA ESPAÑOLA CON UNA HIJA de 12 años, se ofrece, [illegible]

COCINERO DE PROFESION SE PRECISA Corrientes 2302

COCINERA SE NECESITA CON CAMA con buenas recomendaciones, Alsina 635.

COCINERA SE OFRECE POZOS 963 PIEza 4

COCINERA CON CAMA Y RECOMENDAciones, se necesita, B. Mitre 510

COCINERA SE NECESITA RIVADAVIA 3473

COCINERA, SE OFRECE UNA ESPAÑOla con buenas recomendaciones, Charcas 423

COSTURERAS SE NECESITAN VARIAS con y sin máquina, Salta 256.

COCINERA HIJA DEL PAIS SE OFRECE entiende de postres, Artes 1175, sin cama.

COCINERA CON CAMA Y JOVEN SE NEcesita, Córdoba 861. n28v29

COCINERA SE NECESITA PARA EL SERvicio de corta familia, Rivadavia 1168. 1p

COCINERA SE OFRECE SIN CAMA O con pieza para el marido, Tucuman 862

CORTADOR SE NECESITA EN LA FABRIca de calzado Libertad 288. 1p

CLARABOYA SE VENDE UNA DE 3 1½ metros por 2. Libertad 1356. 1p

COCINERO ITALIANO SE OFRECE CON certificado, Mejico 1248

CORREDOR DE LICORES Y VINOS CON clientela en la ciudad se precisa, [illegible]

CASAS Y TERRENOS SE VENDEN EN todas direcciones, [illegible] Bolivar 11 de 4 á 5

CASA SE ALQUILA, DARAN RAZON [illegible] Paraguay 634.

COCINERO REPOSTERO, HELADOR COMpetente en su oficio se ofrece, Junin 300

COCINERA CON CAMA Y RECOMENDAcion, se precisa, Rivadavia [illegible]

COCINERA O SIRVIENTA PARA CORTA familia, se precisa, [illegible] 6101

COCINERA SE PRECISA VICTORIA 1066 1p

COCINERA EXTRANGERA CON CAMA para familia, sueldo 40 ps se necesita, Belgrano 2027 1p

COCINERO SE PRECISA PARA FONDA Cangallo 3001. 1p

COCINERO SE OFRECE PARA EL CAMpo, tiene buenas recomendaciones, Piedras 280.

COCINERA CON CAMA Y RECOMENDAciones se necesita, Venezuela 2204. n28v30

CASITA SE VENDE MUY BARATA O SE alquila, tratar Mejico 1945 1p

CASA DE 5 PIEZAS ALQUILASE PARANA 937 tratar Venezuela 1606 n28v29

CARRUAGES, COUPES, MILORDS, PHAEtons, se venden Buen Orden 1433. 1p

COCINERA SIN CAMA SE NECESITA, Reconquista 790. n28v29

COCINERA SOLTERA CON CAMA SE precisa en la casa Bolivar 888 1p

COCINERA SE PRECISA, PIEDRAS 519. n28v29

COCINERA ITALIANA CON CAMA Y REcomendaciones se precisa, Maipú 640. 1p

COCINERA CON CAMA SE PRECISA, Rivadavia 2034. 1p

COCINERA JOVEN CON CAMA SE PREcisa, Cuyo 783. 1p

COCINERA CON CAMA SE NECESITA, Rivadavia 2361 1p

COCINERA SE NECESITA UNA BUENA para el campo, ocurrir Buen Orden 557

CABALLERIZO SE NECESITA UNO BUEno para el campo, ocurrir Buen Orden 557

COLEGIO MUY ACREDITADO SE VENde, Rivadavia 5499 1p

COCINERA PARA CORTA FAMILIA SE necesita, Mejico 638, derecha. 1p

COCINERA CON CAMA SE NECESITA [illegible] presentarse sin buenas recomendaciones. n28v30

COCINERA MUJER FORMAL PARA EL servicio de corta familia se necesita, Tacuarí 551 1p

COCINERA QUE CONOCE SUS OBLIGAciones y con buena recomendacion, se ofrece [illegible] Perú 566 1p

COCINERA FRANCESA DE PROFESION [illegible] para la ciudad ó el campo [illegible] 1p

CORREDORES DE VINOS CON CLIENTEla [illegible] buena comision, [illegible]

COCINERAS SE NECESITAN DOS BUEnas [illegible] para [illegible]

COSTURERA SE OFRECE PARA SOMbreros [illegible] Venezuela 454, pieza 16. n28v29

COCINERA DE PROFESION DESEA COlocarse [illegible]

CABALLOS ESPLENDIDA YUNTA SE vende [illegible] Paraguay [illegible] 1p

COCINERA JOVEN SE PRECISA PARA [illegible] y ayudar [illegible]

COCINERA SOLA, CON CAMA Y DE CONfianza [illegible] Victoria [illegible] altos.

COCINA ECONOMICA SE VENDE UNA [illegible] Barracas al [illegible]

COCINERA EXTRANJERA CON RECOmendaciones [illegible] Córdoba [illegible]

CASA SE VENDE ALSINA 3056, 8 PIEzas [illegible] por 26, se puede [illegible]

COCINERO FORMAL ITALIANO CON REcomendaciones se ofrece, sabe su deber, Córdoba [illegible]

CADETE PRACTICO PARA MERCERIA se precisa, [illegible] Las Novedades, [illegible] 1p

COCHERO DE PROFESION SE OFRECE con recomendaciones para el campo ó ciudad, [illegible] 1p

COSTURERAS DE SACOS PARA HOMbre se necesitan en la Tienda el Progreso, Victoria y Perú 1p

COCINERA SE OFRECE PARA CASA DE [illegible] buena, tiene buenos informes de su procedencia, Victoria [illegible] n28v29

COCINERA BUENA SUIZA SE OFRECE con un chico de un año, con poco sueldo, y comida para el marido, Europa 1181 A. L.

CASAS VENDO AL SUD UNA CHICA Y [illegible] Solis 16, tratar Cuyo 2137, no se admite corredor

CHACRA DE 30 A 40 SE COMPRAN CON [illegible] San Martin 186, escritorio 25

CAMPOS TENGO PARA VENDER EN LA [illegible] Monte y Cañuelas, Moreno etc D. E. [illegible]

CASA AL NORTE CERCA DE LA PLAZA [illegible] se vende [illegible] Lopez 34, para verla [illegible]

COCINERA SE OFRECE SOLA CON CAma, extranjera, sabe su obligacion, para ciudad [illegible] Cangallo 1356, primer patio.

COCINERA PARA FAMILIA SE OFRECE [illegible] Moreno 1268, pieza 7

CAJA DE HIERRO CHICA Y USADA DE [illegible] se compra, [illegible] escritorio 4 [illegible]

COCINERA FRANCESA SE OFRECE PAra la ciudad con las mejores recomendaciones, [illegible] n28v30

COCINERA ITALIANA SE OFRECE SIN cama y con buena recomendacion, Rodriguez Peña 131

COCINERA CON CAMA DE CIERTA edad y formal, se necesita Heladería de Palermo Ministro Inglés y Avenida Alvear, de 4 á 6.

COLEGIO ANGLO FRANCO ARGENTINO [illegible] Piedras 31 se admiten pupilas, medio pupilas y externas, [illegible] n28v30

COCINERO Y REPOSTERO DE PROFEsion, con recomendaciones se ofrece, Lavalle [illegible]

CABALLERIZO QUE SEPA SU OBLIGAcion y ordeñar una vaca se necesita, Montes de Oca 479.

CASITA EN BELGRANO SE ALQUILA [illegible] aguas, galerías y cocinas, recien pintada etc, Gral Paz 1367.

COSTURERA PARA CASA DE FAMILIA [illegible] toda clase de cortes ó para acompañar una señora [illegible] 1398.

COCHERO ESPAÑOL SE OFRECE PARA la ciudad [illegible] tiene recomendaciones de [illegible] Constitucion 1398.

COCINERA Y NIÑERA SE OFRECEN MAdre é hija, vascas españolas, Mejico 1460, pieza 10. 1p

COCINERA PARA TODO SERVICIO DE 2 personas, se necesita con recomendaciones, Charcas 1473 1p

COCINERA SE NECESITA PARA EL CAMpo durante la temporada de verano, con recomendaciones, Piedras 1077 1p

CALDERERO EN COBRE Y PLOMERO, se necesita [illegible] presentarse si no sabe bien los dos oficios, Victoria 1371.

COCINERA CON RECOMENDACIONES se necesita, Mejico 2521, es tambien para ir al [illegible] campo n28v30

COCINERA ESPAÑOLA DE PROFESION se ofrece, cocina al estilo del pais y al español, entiende de postres, Ayacucho 938. 1p

COCINERA QUE SABE SU OFICIO SE precisa para el servicio de un matrimonio buen sueldo, Tucuman 1899 1p

COCHERO SE OFRECE PARA CIUDAD ó campo, jóven y bien recomendado, Montevideo 888. 1p

COCINERA PARA CORTA FAMILIA QUE sepa desempeñar su oficio se necesita, Maipú 676 altos, 1p

COLEGIO ESPERANZA NACIONAL VICtoria 3417, enseñanza completa, idiomas, música, piano y [illegible], pupilos 25 ps. mensuales n28v29

COCHERO PARA MORON, MUCHACHO de 16 años se precisa, casa cómoda y 15 $ el 1er mes, Cangallo 970, [illegible]

CASA SE ALQUILA CALLE MATHEU 1128, con 5 habitaciones, las llaves en el almacen, [illegible] tratar Victoria 440, pieza 2 recoba.

COCHERO ITALIANO SE OFRECE PARA casa particular, ciudad ó campo tiene recomendaciones Cuyo 1381 1p

COCINERA SE PRECISA PARA CORTA familia inglesa, [illegible] n28v30

COCINERO O COCINERA PARA HOTEL [illegible] que sepa desempeñar su obligacion, con buenas recomendaciones, Uruguay [illegible] 1p

CASA SE ALQUILA POR 220 PS CON 11 piezas, cuarto de baño, cocinas decoradas y ricamente empapelada, [illegible] tratar de 10 á 12. 1p

COCINERO ITALIANO DE PROFESION trabaja tambien á la francesa, se ofrece para casa particular, tiene buenas recomendaciones, Artes 308, almacen Zoppa.

CASITA SE VENDE DE 10 VS POR 32, 3 piezas, cielo rasos yeso, verja de fierro al frente, jardin, gallinero etc, por 3100 ps, Mejico 1515, pasando el boulevard La Plata.

CASA QUINTA SE ALQUILA EN BELgrano, calle G. Paz 1630, tiene 6 piezas, cocina, cuarto de baño, jardin y árboles frutales de todas clases, tratar en la misma.

CASITA CON 4 PIEZAS LINDA SALA SE vende como regalada, en 4300 $, sita al S-O y próxima á San Juan, se dá facilidad en el pago, tratar Pozos 1541. 1p

CASA SE COMPRA UNA CENTRAL QUE tenga 8 ó 9 piezas y fondo, hasta 20,000 ps en efectivo, pudiendo tener cédulas nacionales, por [illegible] ofrecería únicamente por carta, Soria 15.

COCHERO SE PRECISA UNO PARA UN pueblo de campo, ocurrir Florida 119, de 11 á 4 p.m., con garantías de su buena conducta y comportamiento.

CASERO SE NECESITA UN MATRIMOnio sin hijos para cuidar una casa durante la estacion de verano, el que tenga buenas recomendaciones ocurra á Corrientes 712, de las 10 adelante

CASAS Y TERRENOS GRANDES Y CHIcos, al Norte, tengo para vender particularmente, escriba ú ocurra el mismo interesado, Rivadavia 2107, de 9 á 11 a.m.

CHACRAS SOLARES CAMPOS EN LINcoln, Chacabuco y Guamini, con numeros precios, Cuyo 3137, se trata de comprador y no de corredor.

COCINERO ITALIANO DE PROFESION se ofrece, repostero y pastelero, sabe de toda clase de helados con buenas recomendaciones, Santa Fé 1044.

CARPINTERO Y MUEBLERO SE OFRECE con banco y herramientas para casas particulares ó negocio ó para la campaña, se compone y lustra toda clase de muebles, Tucuman 2326. M. I.

CHALET SE ALQUILA A 3 CUADRAS del Once de Setiembre, con 14 habitaciones bien decoradas, jardin, aguas corrientes, gas, á 50 mts. del tramway, por 150 ps. Victoria 442, esc. 1, de 1 á 4. n28v29

CASA ALTA Y BAJA SE VENDE EN 40,000 pesos, nueva, edificada en dos departamentos, con jardin adelante y toda comodidad muy lujosa, á una cuadra de la Avenida Alvear, Centro América 1971. 1p

CASA EN MAR DEL PLATA SE ALQUILA en $ 1200 m|n por la temporada de baños, tiene 6 piezas amuebladas, con jardin, etc. etc., situada á dos cuadras de la playa norte, tratar en Mar del Plata, calle 7 nº 120. n28v30

CASITAS DE POCO PRECIO SE VENDEN 4 al norte, situada la 1ª Paraguay 3050, la 2ª Peña 362, la 3ª Andes 1489 y la 4ª calle 59 nº 275, continuacion de Melo, pasando C. América, tratar Centro América 1333. n28v30

CONFITERIA SE VENDE A BALANCE, situada al Norte, tiene varios billares, buena posicion y buena clientela, diario de 70 á 80 pesos. Su dueño la vende por ausentarse á Europa. Para tratar. Corrientes 1385, cigarrería. n28v29

COSTURERA DE ROPA BLANCA, SEÑOra formal, se ofrece para familia ó casa de [illegible] sabe muy bien planchar ropa de señoras y componer, va al campo. Por carta A. M. calle 94 num. 878, Barracas al Norte. 1p

CHACRAS SE VENDEN EN 3 DISTINTOS puntos, 2 de 10 cuadras cada una y otra de 7½ cuadras, muy próximas de la capital, terreno inmejorable, para tratar Buen Orden 1274, de 3 á 10 p.m. A. B. 1p

CASA SE VENDE CALLE BERUTTI 570 pronta á adoquinarse, por 6500 pesos, produce 170 pesos de alquiler, mide 17x45 y tiene [illegible] habitaciones, casa nueva y hecha con muy buenos materiales y preparada. Tratar Santa Fe 2849.

CASA QUINTA DE 12X85 DE 5 PIEZAS frente pintado al óleo, pisos de tabla, cielo rasos de yeso, gallinero, frutales, hermosos parrales, etc. Barrio Centro América, por 10,500 pesos se vende, para verla ocurrir al interesado 1337, Godoy Paz en Belgrano.

CASA—SE ALQUILA LA GRAN CASA de altos calle Junin al 2258 con toda clase de comodidades para familia fuerte. En el paraje más alto del Norte, con vecindad de primas familias. La casa tiene 15 piezas, magnífico cuarto de baño con todas sus instalaciones. Los estudios [illegible] la casa se encuentran decorados, tiene otras comodidades, para tratar en la casa baja 2261 á cualquier hora del dia. n28v30

COMPAÑIA ANONIMA PASTORIL ARgentina Belga. Segunda citacion. Se convoca por segunda vez á los Sres. accionistas á la Asamblea General Ordinaria que tendrá lugar el 29 de Noviembre a la 1 1/4 pm en la calle 25 de Mayo 41 para entender en la memoria del Directorio, [illegible] del Gerente y cuentas al 30 de Junio, tambien llenar las vacantes de directores, suplentes, síndico y suplente del Síndico, recordando lo prescripto en el artículo 18 de los Estatutos, referente al previo depósito de las acciones, las cuales se recibirán hasta el 16 de Noviembre próximo, a las 3 pm. en el escritorio propio de la compañía, 25 de Mayo 41, abierto todos los dias, de 1 á 3 p.m. Bs. As., Nbre 15, de 1894—El Directorio. 1p

DEPENDIENTE DE ALMACEN DE 15 A 18 años se necesita, Perú e Independencia.

DINERO DOY EN HIPOTECA AL 1 Y 1 1|2. Manuel Insiarte, Bolivar 156.

DISTRIBUIDOR TIPOGRAFO, MUCHAcho se necesita en la tipografía Alsina 1241

DEPENDIENTE PARA DESPACHO DE bebidas y reparto, se precisa, Berutti 362

DEPENDIENTE DE ALMACEN ITALIAno se necesita uno de 16 á 20 años, que sea práctico y con recomendaciones, Solis 2141

DEPENDIENTE DE TIENDA SE OFREce para la ciudad ó campaña, dirigirse á R. O. Suipacha 1044, pieza 10. 1p

DEPENDIENTE SEGUNDO DE FARMAcia con buenas recomendaciones y que hable italiano se necesita. General Brown 1308, Boca

DINERO DOY 10,000 HASTA 500,000 PS sobre campos y casas en hipoteca y retroventa. P. Barrere, Piedad 368 1p

DEPENDIENTE PRACTICO EN EL RAMO de almacen se ofrece para la campaña, Chile 2637. 1p

DEPENDIENTE DE ALMACEN Y FONDA se precisa práctico, con recomendaciones, Cangallo 3001.

DEPENDIENTE PARA ESCRITORIO SE ofrece con excelentes referencias y buena letra Independencia 948, mercería.

DINERO TENGO PARA CAMPOS Y PROpiedades en la capital, D. E. Ortega, San Martin 186.

DEPENDIENTE DE ALMACEN PRACtico se precisa con buenas recomendaciones, Montevideo 1050.

DEPENDIENTE DE ALMACEN DE 16 A 18 años, práctico, con recomendaciones, se necesita, Comercio 701 1p

DINERO PARA COLOCAR SOBRE CAMpos ó fincas en la capital, tiene 300,000 ps. D. Rivademar, Reconquista 268 de 1 á 3 p. m.

DINERO—1000, 2, 3, 4, 5 HASTA 25000 $ doy en hipoteca, dirigirse por carta á C. F. ó personalmente de 7 1|2 á 8 1|2 a. m., calle Piedad 2013. 1p

DINERO DOY VARIAS CANTIDADES de 1,000 pesos hasta 250,000 al 1 1|8 sobre casas centrales, hipoteca fija, cualquier plazo, Córdoba 2082—G. L. 1p

DEPENDIENTE ESPAÑOL DE 25 AÑOS para almacen, se ofrece para la campaña, práctico en el ramo, con buenas recomendaciones, Lorea 1181, F. R.

DR RAMIREZ CORRIENTES 532 ASIStencia especial de las enfermedades de los órganos, génito urinarios, electricidad médica, de 10 á 3 p. m. consultas.

DEPENDIENTE DE ALMACEN PRACtico y con buena garantía de su conducta, se ofrece, para la ciudad ó campaña, Constitucion 1802.

DEPENDIENTE GERENTE PARA CONfitería con buen sueldo y que tenga garantía de cinco mil pesos, ocurrir Junin 1168, de 9 á 11 de la mañana. 1p

DR. EDMUNDO REYNAL O'CONNOR, DE la Facultad de Paris asiste enfermedades de señora, de la sangre y nervios, consulta de 1 á 5, Suipacha 430. v3d

DOS MOBILIARIOS COMPLETOS—SE NEcesitan muebles para amueblar dos casas, se reciben ofertas por cartas, Rivadavia 4382, señor Montiel, se prefiere de Flores, Almagro ó Caballito. n28v30

DINERO EN HIPOTECA PROPORCIONA siempre desde 2 hasta 1.000.000 de pesos sobre campos en la Provincia de Buenos Aires y propiedades en esta Capital, ocurrir los propietarios á la oficina de la Loteadora, de 10 á 5, Alsina 488.

DR. Muñoz ROMARATE DE LAS clínicas de Paris. Afecciones de la piel, venéreo y sífilis, curacion radical de la gonorrea crónica, estrecheces uretrales, impotencia y catarro de la vejiga. Moreno 1161, de 9 á 11 y de 2 á 4. Tratamiento especial para señoras. 1p

ENCUADERNADOR SE NECESITA UN aprendiz. Reconquista 601.

ENCUADERNADORES SE NECESITAN, Cuyo 1124. 1p

ESQUINA PARA NEGOCIO Y FAMILIA se alquila, Venezuela 3202.

EN LA CALLE CUYO 1560, SE DESEA saber el paradero de Agueda Marinabetia, vasca, por asuntos de familia. 1p

ESCUELA DE BAILE GRAN SALON DE [illegible] Belgrano 1279. Enseñanza esmerada de todos los bailes mas modernos.—Enrique Holst.

ESCUELA DE BAILE BELGRANO 1414 Salon, gran salon de lujo, se enseñan todos los bailes mas modernos de sociedad. F. Bruni.

EN LA CALLE VICTORIA 244 SE PRECIsa un mozo decente para almacen, con recomendaciones.

EXCAVACION, SE RECIBEN PROPUEStas para 2000 metros cúbicos de escavacion, en [illegible] de la ciudad, por datos, ocurrir de 12 á 2, Esquina 123, Barracas. n28v30

EL DIA 25 SE PERDIO UN PERRO DE color blanco con algunas manchas negras, entiende por el nombre Ton, la persona que lo entregue en Avenida República 483, se le dará buena [illegible]

EL DIA DE AYER 27 DEL ACTUAL en la oficina de correos, se ha extraviado una cartera con 60 ps. y otros objetos, cualquiera que la haya encontrado, tenga la bondad de devolverla, será gratificada, en la peluquería Viamonte

ESCUELA DE BAILE, CERRITO 184, de A. Constante, director de bailes infantiles en los teatros San Martin, Opera y Nacional, avisa al público que tiene establecido su salon de bailes de sociedad y de modas. Lecciones todas las noches y particulares de dia, se dán lecciones en colegios, á las señoritas en su propia casa. 1p

EN LIQUIDACION LA MUEBLERIA RIvadavia 1287 por division de todas las existencias que se componen de juegos de sala, dormitorios y comedores, sillas de nogal y Viena, camas de nogal é inglesas, colchones, roperos, aparadores, mesas, cómodas, lavatorios, grandes espejos, mesas consolas y mucha cantidad de muebles sueltos que se venderán mas baratos que en remate y en otras partes, tanto para pobres como para ricos. 1p

FOTOGRAFO IMPRESOR SE OFRECE, muy diligente en el ramo. Alsina 2184. 1p

FOTOGRAFOS SE VENDE LA ACREDITAda fotografía de Ansaldi, por no poderla atender su dueño, Victoria 422, altos. 1p

FOTOGRAFOS Y AFICIONADOS—SE DEsea comprar un aparato estereoscópico á mano de Steinheil ú otro mejor, ofertas á J. Iza, Piedras num. 119. 1p

FERRO CARRIL CENTRAL ARGENTINO —Se avisa á los señores accionistas que desde la fecha se abona un dividendo interino de 15 chelines por ciento por el semestre vencido el 30 de Junio del corriente año. Escritorio de N. Bouwer Reconquista 79 desde las 10 a. m. hasta las 12 del dia. n28v30

FERRO-CARRIL DEL SUD—SE AVISA A los accionistas que el dividendo correspondiente al segundo semestre del año fiscal de la Compañía (1º de Julio de 1893, a 30 de Junio de 1894) declarado en Londres en la asamblea general el 25 de Octubre próximo pasado, sobre los títulos denominados «Ordinary Stocks», como el interes garantido por el mismo período á las acciones denominadas «Extension Shares 1894», y el que corresponde á «Preference Stocks», se pagará desde la fecha en el Banco de Londres y Rio de La Plata—D. J. Hickey, Secretario, Comision Local.—Buenos Aires, Noviembre 27 de 1894. n28v30

GALLINAS DE HOUDAN Y DE PADOUA garantidas puras, se venden huevos de estas gallinas para hacer crias, Esmeralda 960, S. Leone.

HELADERA Y VARIOS MUEBLES INgleses se venden, Mejico 1556, al fondo. n28v29

HELADERA SE VENDE CON PILETA de 3 canillas y bomba para chopp, Cochabamba 1222.

HERRERO MECANICO PARA TODO trabajo para particular, precio sin competencia con prontitud, se ofrece. Santa Fe 1628.

HERMOSA CASITA PARA VERANEAR con todas sus comodidades, con jardin y plantas frutales, se vende en el pueblo de Villa Catalinas, calle 18 entre 13 y 13, para tratar Rodriguez Peña 1670 n28v30

INSTITUTRIZ FRANCESA DIPLOMADA para salir al campo por 2 ó 3 meses, con buenas referencias se necesita. Arenales 1959 n28v30

INSTITUTRIZ—UNA SEÑORITA FRANCEsa con diploma y referencias se ofrece como institutriz por lecciones, saldria para los alrededores de la ciudad. Ramos generales en francés y español, piano, dibujo y labores, Perú 85 1p

INSTITUTRIZ INGLESA CON LAS MEJOres recomendaciones, tendria algunas tardes disponibles desde el 1º de Diciembre y desearia dar lecciones de inglés, francés y piano, junto ó separado, en la ciudad ó Belgrano, Saavedra ó San Isidro. Para más informes, dirigirse á Miss G., Sres. Grant y Sylvestre, 552 calle Cangallo 552, ciudad n28v29

JARDINERO SE OFRECE UNO DE PROfesion, con recomendaciones, Piedad 3099.

JARDINERO PARA LOMAS DE ZAMORA se precisa, Avda Mayo 599

JARDINERO DON JUAN NANT SE NECEsita, Belgrano 867 1p

JOVEN DE 18 A 20 AÑOS SE NECESITA que sepa coser y planchar con buenas recomendaciones, Buen Orden 120

JOVEN DESEA TOMAR UN COCHE EN alquiler ó asociarse á uno, que lo tenga para trabajar, F. Godoy, Herrera 1780

JOVEN ESPAÑOL DE 18 AÑOS SE OFREce para cualquier clase de comercio, garantías á satisfaccion del que lo necesite, Buen Orden 96

JARDINERO CASADO PRACTICO CON buenas recomendaciones, para entregarle una quinta de [illegible] Santa Fe 1864 1p

JOVEN QUE CONOZCA LA TENEDURIA de libros y el comercio, se necesita, Venezuela 1579 n28v31

JARDINERO QUINTERO AGRICULTOR en flores y árboles frutales se ofrece para un pueblo cercano de la capital, con buenas recomendaciones de Europa y del país, dirigirse Cuyo 428

JOVEN DE 20 AÑOS SE OFRECE PARA cobrador ú otro empleo decente, tiene recomendaciones de su conducta, dirigirse personalmente ó por carta á las iniciales Y. L. Rincon 1481.

LAS TOSES SE CURAN CON EL PECTOral de Cambará de S. Suarez, Defensa 426

LOTERIA—SE VENDE UN ELEGANTE armazon por 100 ps, Corrientes 1297 1p

LECCIONES DE PIANO, PROFESORA DA lecciones á domicilio y en su casa, Lorea 451

LAVANDERA Y PLANCHADORA PARA casa de familia se ofrece, Corrientes 2309

LAVANDERA SE PRECISA PARA LA [illegible] en casa, Belgrano 2079.

LA EQUITATIVA QUE ESTABA ANTES Maipú 357, facilita dinero sobre alhajas y brillantes en su nuevo espacioso local, Cerrito 358

LAVANDERA PARA LAVAR POR DIA se necesita una que sepa lavar bien, Moreno 2048.

LECCIONES PARTICULARES POR PROfesor francés, asignaturas del Colegio Nacional, idiomas, ramos generales, teneduría de libros, escritor A. D. Rodriguez Peña 128, 1er. piso 1p

LECCIONES TEORICO-PRACTICAS, INdividuales, para contador público, por A. Dighero, contador público, Montevideo 179. Requisito 22 años cumplidos. La preparacion para rendir examen en Octubre del 95, debe comenzarse ahora.

LECCIONES POR 10 PESOS MENSUALES Se enseña la teneduría de libros, comercial, industrial, bancaria, etc. etc., cálculo mercantil, correspondencia y caligrafía. Dirigirse á Dighero, contador público, Montevideo 179. 1p

LECCIONES A DOMICILIO POR 10 PESOS mensuales se enseña por una asociacion de contadores, teneduría de libros, cálculos, documentos, fórmulas, correspondencia mercantil y caligrafía, etc. Dirigirse á Dighero, contador público, Montevideo 179.

LECCIONES DE CALIGRAFIA, ORTOGRAfía, gramática castellana, aritmética razonada y comercial, toda clase de cálculos mercantiles, teneduría de libros por partida doble, moral y preparacion para ingresar al Colegio Nacional y escuela de comercio. Lecciones en casa y á domicilio, dirigirse Suipacha 625 á Profesor. 1p

LIBRERIA DE BONMATI BUEN ORDEN 284 antes Victoria 844—Se acaba de recibir un inmenso surtido de tarjetas de felicitacion alta novedad á precios baratísimos, así como ricos papeles en caja de fantasía, libros para premios y de lujo para regalos, devocionarios para todos los gustos, libros en blanco de todas clases y muchas novedades literarias, Buen Orden 284. n28v31

LITOGRAFOS ATENCION—SE VENDE en la ciudad de Santa Fé, el acreditado establecimiento de litografía, denominado «La Argentina» situado en la calle Santiago del Estero 77. Buena instalacion, máquina Marinoni grande, nueva movida á vapor, varias prensas, y todas las otras máquinas indispensables en este ramo. Hay una infinidad de grabados de mucho valor, pues ésta casa se ha dedicado siempre á trabajos artísticos, tiene personal completo de operarios, un buen grabador etc. Todo el material está nuevo, flamante. La casa tiene solamente 4 años de existencia. Por mas datos y condiciones ocurrir á los Sres. S. Oswald y Ca., Balcarce 560. 1p

MUCAMA PARA CORTO SERVICIO SE precisa, E. Unidos 1548.

MUCHACHA PARA CORTA FAMILIA se necesita, Juncal 1479.

MUCAMA DE COMEDOR SE PRECISA. Cerrito 1220.

MUCAMA SE NECESITA ESTADOS UNIdos 1779

MUCHACHO DE 12 A 14 AÑOS SE NEcesita, Paraná 1179.

MUCHACHA DE 10 A 12 AÑOS SE NEcesita, Alsina 893, 2º piso.

MUCAMA CON BUENAS RECOMENDAciones, se necesita, Sta. Fé 2079.

MUCHACHO ARGENTINO Ó ITALIANO se necesita, Chile 1063. 1p

MUCAMO SE NECESITA, FLORIDA 635 tratar de 12 á 3 p. m. 1p

MUCHACHO DE 10 A 12 AÑOS PARA almacen se necesita, Europa 1302. 1p

MUCHACHA PARA CASA DE 2 PERSOnas se necesita, Vicente Lopez 260. 1p

MUCHACHA JOVEN SE PRECISA, Moreno 2571, dep 1.

MODISTA BUENA CORTADORA SE NEcesita, Santa Fé 1263. n28v29

MUCHACHA SE PRECISA PARA CORta familia, Comercio 1565.

MUCHACHO SE NECESITA UNO DE 13 á 14 años, Venezuela 1644.

MUCHACHA DE 14 A 16 AÑOS SE NEcesita, con ó sin cama, Uruguay 1079.

MEDIA OFICIALA MODISTA SE NECEsita, Uruguay 1079.

MUCHACHA DE 14 A 16 AÑOS PARA cuidar 2 niños, se necesita, Victoria 1484

MAQUINA PARA AGUJEREAR SE VENde tamaño grande, Libertad 1256 1p

MUCAMA QUE SEPA SU OFICIO CON recomendacion se necesita, Moreno 457.

MUCAMA SE NECESITA UNA BUENA Cangallo 1438.

MUCAMA SE NECESITA MORENO 1466.

MATRIMONIO ITALIANO TENDRIA PIEza gratis por pequeños servicios. Brandsen 1013, Sta Lucía, B. al Norte.

MUCAMA SE OFRECE PARA CORTA familia, con recomendaciones, Chacabuco 856

MUJER FORMAL PARA QUEHACERES de adentro se precisa. Azcuénaga 1327.

MUCAMA CON CAMA Y MUCAMO SE necesita para familia, Santa Fé 1567.

MUCHACHA DE 12 A 14 AÑOS SE precisa, Talcahuano 1056.

MUCAMA SE NECESITA RIVADAVIA 4015.

MUCAMO ITALIANO CON RECOMENdaciones se ofrece, Reconquista 468, pieza 26.

MUCHACHO SE PRECISA PARA EL servicio de una señora, Cerrito 667.

MUEBLES SE COMPRAN A BUEN PREcio, dirijirse casilla correo 1406.

MUCAMOS, MUCAMAS, MATRIMONIOS se necesitan, Bolsa de Trabajo, 468 Lavalle.

MUCAMA SE NECESITA SE PAGA UN buen sueldo, Entre Rios 1257.

MUCAMA QUE SEPA PLANCHAR SE precisa, Moreno 1620, buena casa.

MUCAMA QUE SEPA PLANCHAR SE necesita, Santa Fe 3496. 1p

MUCAMO JOVEN SE NECESITA, SANTA Fé 3496. 1p

MODISTA SE OFRECE BUENA PARA hacer vestidos de última moda, Alsina 2063

MUCAMA SE NECESITA, PIEDAD 1189 1p

MAYORDOMO PRACTICO Y CON BUEnas referencias, se ofrece, Estados Unidos 3570

MUCHACHO DE 14 A 16 AÑOS SE NEcesita para un reparto. 2ª Catamarca 452.

MUCAMA SE NECESITA PARA 1 CORta familia, Libertad 1218. n28v29

MATRIMONIO SE NECESITA, EL PEON jardinero y ella buena cocinera, S. Fe 5271.

MUCAMA SE NECESITA ENTRE RIOS 742.

MEDIO OFICIAL CARPINTERO SE NEcesita, Santiago del Estero 851

MATRIMONIO COCHERO Y COCINERA se necesita, Alsina 367. 1p

MUCAMA SE OFRECE PARA EL SERVIcio de adentro, Mejico 24. 1p

MUCHACHO DE 16 A 18 AÑOS SE NEcesita, Rivadavia 1291. 1p

MAQUINA INDISPENSABLE SE COMpra si está en buen uso, Imprenta Salta 3459

MINERVISTA SE NECESITA EN LA IMprenta de «El Imparcial», Salta 3459.

MUCHACHA PARA SERVICIO SE NEcesita de 12 á 15 años, Salta 232 altos

MUCHACHO DE 12 A 14 AÑOS SE NEcesita, Arenales 3006.

MUCHACHO SE PRECISA, 2ª BELGRAno 70. 1p

MATRIMONIO ITALIANO, COCINERA Y mucamo se precisa, Rivadavia 5420 1p

MUCAMA SE NECESITA PARA UN MAtrimonio solo, Cerrito 1420. 1p

MEDIA OFICIALA MODISTA SE NECEsita, Estados Unidos 206

MUCHACHOS DE 12 A 14 AÑOS SE NEcesitan Perú 841

MUCHACHO SE PRECISA, RIVADAVIA 781 2º piso

MUCAMA FRANCESA SE PRECISA buen sueldo, Defensa 1276

MUCHACHO DE 10 A 12 AÑOS SE PREcisa para un reparto, Salta 3494, B. al Norte

MAQUINA DE COSER EN BUEN ESTAdo se vende, Maipú 86 1p

MUCAMA ARGENTINA O ITALIANA SE precisa, Chile 1958.

MUCHACHO DE 12 A 14 AÑOS SE NECEsita, Rivadavia 1675. 1p

MAQUINISTAS PARA TALLER DE CAmisería se precisan, Uruguay 1252

MAQUINISTAS PARA TALLER DE CAmisería se precisan, Charcas 1485

MUCAMA ESPAÑOLA SE OFRECE CON buena recomendacion, Lorea 1278.

MUCAMA SE PRECISA RODRIGUEZ PEña 1716

MUCAMA DE COMEDOR CON RECOmendaciones se necesita, Chacabuco 444

MUCHACHA Ó MUCHACHO DE 8 A 12 años se necesita uno, Defensa 1563

MUCAMA SE NECESITA EUROPA 867 n28v29

MUJER QUE SEPA HACER ALGO DE cocina, se necesita, se paga 30 $, Callao 211 n28v2

MUCHACHA PARA EL SERVICIO DE un matrimonio, se precisa, Bolivar 851 n28v30

MUCAMAS SE NECESITAN 2, UNA DEbe saber planchar bien, Chacabuco 428 n28v30

MATRIMONIO SE OFRECE PARA CUIdar una casa en la estacion de verano, ocurrir San Martin 649, al sastre 1p

MUCHACHA SE PRECISA PARA LOS quehaceres y mandados, muy poco trabajo, puede retirarse temprano, Tacuarí 1377

MUJER FORMAL CON RECOMENDACIOnes, se precisa para el servicio de dos personas, ocurrir Artes 941, de 8 a.m. á 1 p.m.

MOTOR A GAS OTTO, DE 3 Y 4 CABAllos se vende barato y funcionando, Sarmiento 771

MUCHACHO APRENDIZ SE NECESITA se le dará casa, comida y sueldo, taller mecánico Sgo del Estero 675 n28v29

MUEBLES—SE VENDE UN JUEGO DE dormitorio en la fábrica de la calle Defensa 2156. 1p

MEDIA OFICIALA MODISTA DE VEStidos y una aprendiza se necesita, Independencia 860

MUCHACHO DE 12 A 15 AÑOS PARA todo servicio, se necesita en la fábrica de sombreros, Piedad 1240

MATRIMONIO JOVEN SIN HIJOS SE ofrece, el cocinero de profesion y ella mucama con buenas recomendaciones, San José 1837

MUCAMA EXTRANGERA SE NECESITA que sepa coser y planchar, presentarse por la mañana, buen sueldo, Victoria 1061.

MUCAMA QUE SEPA COCINAR SE PREcisa para poca familia, se prefiere española, Cerrito 35.

MAQUINA DE PICAR TABACO ROBERT Legg, sin uso, se vende, para verla y tratar Ancharena 517. 1p

MODISTA SE OFRECE UNA PRIMERA oficiala cortadora de vestidos para un buen taller, Córdoba 1832. 1p

MODISTA DE VESTIDOS SE OFRECE una buena para casa de familia, Artes 1165, dep. 11.

MUCHACHA COMO DE 14 A 16 AÑOS se precisa para el servicio de poca familia, Perú 713 1p

MAQUINISTAS Y MECANICOS AJUSTAdores se necesitan, Bolsa de Trabajo, 468 Lavalle.

MUCHACHO DE DOCE A CATORCE años, precisase para mandados y pequeños servicios, óptimo trato, Cerrito 415, Casa de [illegible]

MOZO PRACTICO EN EL DESPACHO DE bebidas se precisa de 14 á 18 años con recomendaciones, Piedad 1700.

MUCHACHO PARA MANDADOS Y TRAbajo en casa se precisa, Rodriguez Peña 95, con recomendaciones. 1p

MUCAMA PARA TODO SERVICIO EN casa de 2 personas se necesita, Vicente Lopez 260.

MATRIMONIO FORMAL, EL MARIDO para jardinero y la mujer cocinera, con buenas recomendaciones se necesita, Santa Fe 1684

MUJER FORMAL SOLA SE NECESITA para todo trabajo de corta familia, Cangallo 2113. 1p

MUCHACHO DE 13 A 15 AÑOS SE NEcesita para ayudar en familia particular, ocurrir Ecuador 1346, 2º piso.

MUCAMA DE ADENTRO—SE PREFIERE vasca española ó francesa, se necesita que sepa su obligacion y tenga referencias, A. Alvear 119.

MATRIMONIO SE NECESITA PARA UNA estancia, el marido carpintero y la mujer cocinera, Florida 45

MATRIMONIO QUINTERO SE NECESITA que sepa su obligacion, ocurrir Bolsa de Comercio, escritorio 6, de 11 á 4

MUCHACHO PARA MANDADOS Y PARA aprendiz cortador, se necesita, fábrica de calzado, Libertad 229.

MUCHACHA DE 14 A 16 AÑOS SE NEcesita para cuidar 2 niños, en Belgrano, calle 3 de Febrero 1460. 1p

MUJER SOLA Y BIEN RECOMENDADA precisase para el servicio de 3 personas, Alsina 1450, ocurrir si es posible de 11 1|2 á 12 3|4.

MUCAMO FRANCES SE OFRECE PARA cualquier trabajo, tiene recomendaciones, Centro América 1408. 1p

MATRIMONIO SE OFRECE CON RECOmendaciones, cochero y cocinera, españoles, Piedad 1674, pieza 3.

MATRIMONIO SE OFRECE—EL MARIDO carpintero, la mujer para cocinera, van á cualquier parte. Bollini 2376.

MUCAMO QUE PRESENTE BUENOS INformes se necesita Cuyo 1752, presentarse despues de las 10 a.m.

MATRIMONIO SE NECESITA LA MUJER para cocinera y el marido quintero, sin hijos tendrán buen sueldo, se exije recomendacion, Cerrito 1242. n28v29

MATRIMONIO FRANCES SE OFRECE sin hijos, la mujer cocinera, el marido quintero ó cochero, para campaña ó ciudad, Montevideo 59

MUCAMA ESTRANJERA CON RECOMENdaciones, se pagará buen sueldo, se necesita para la campaña, ocurrir Ecuador 322.

MUCHACHO SE PRECISA DE 14 A 16 años para almacen, práctico, Junin 1350 esq. 60 A. 1p

MAQUINISTA PARA TRILLADORA práctico con su foguista se necesita, salida el 15 de Diciembre, 25 de Mayo 252, agencia.

MUCAMA SE NECESITA PARA CORTA familia con buenas recomendaciones, se pagará buen sueldo, Bolivar 678.

MUCAMA JOVEN, CON CAMA, PARA todo servicio de 2 personas, se necesita Chile 1408. 1p

MATRIMONIO CON BUENAS RECOMENdaciones, el hombre mucamo y la mujer cocinera, se precisa Perú 168. n28v29

MUCAMA SE DESEA, REFERENCIAS, sabiendo planchar, para ir al campo, buen sueldo, tratar de 9 á 11 a. m., Piedad 981. 8v30

MUCHACHA DE 10 A 15 AÑOS PARA el cuidado de un niño de 6 meses, se necesita Estados Unidos 2037 entre 2ª Catamarca y Rioja n28v29

MUCHACHA DE 14 A 15 AÑOS SE NEcesita en corta familia para ayudar en los quehaceres de la casa, si quiere puede retirarse á la noche, dirigirse Florida 927. 1p

MODISTA QUE CORTE CON PERFECcion para casa de familia se necesita, con cama, Terrero 23, 1 cuadra despues del almacen de la Nova, Flores

MUEBLES DE COMEDOR, DORMITORIO sala, escritorio y muebles sueltos mas baratos que en remate y otras partes, se venden Rivadavia 1287. 1p

MISTERIOS DEL LECHO CONYUGAL por el doctor [illegible], interesante folleto, para hombres y casadas, va por correo enviando [illegible] Dueño, casilla correo 1532

MATRIMONIO JOVEN SE OFRECE PAra ciudad ó campo, con recomendacion, ella mucama y el marido cochero, Centro América 1352, de 8 a.m. á 12 m. R. B. n28v31

MATRIMONIO ITALIANO SE OFRECE sin hijos, el cochero y ella para trabajo [illegible] ella sin sueldo y con buenas recomendaciones, 2ª Defensa 2181 1p

MUCHACHO DE 12 A 15 AÑOS SE PREcisa para librería, inútil presentarse sin [illegible] que puedan garantir por su conducta, calle Brown 1242 Boca del Riachuelo.

MUCAMA JOVEN SE OFRECE PARA matrimonio solo ó corta familia, teniendo buenas recomendaciones, tambien sale afuera de la ciudad, ocurrir Perú 589, pieza 11

MUCHACHA ARRIBA DE 14 AÑOS PA [illegible] Santa Fe [illegible] n28v29

MATRIMONIOS SE NECESITAN, MUCAma [illegible] Bolsa de Trabajo 468 Lavalle

MATRIMONIO ITALIANO SE OFRECE [illegible]

MUEBLES BARATISIMOS SE VENDEN [illegible] de sala, dormitorios, comedores [illegible]

MATRIMONIO EXTRANJERO, CON BUEnas referencias y de confianza, se ofrece [illegible] n28v29

NIÑERA SE NECESITA, CENTRO AMErica 1322.

NIÑERA SE NECESITA, SALTA 136 1p

NOVIAS—SE VENDE UN TRAJE COMpleto y barato. Ancharena 1536 1p

NIÑERA JOVEN SE PRECISA, ENTRE Rios 808 1p

NIÑERA PRACTICA SE NECESITA, Cangallo 1862. 1p

NECESITO UN OFICIAL CARPINTERO de obra blanca, Arenales 2040, de 11 [illegible] n28v29

NIÑERA SE NECESITA CON BUENAS recomendaciones, se dá buen sueldo, [illegible] 25 1p

NOVILLOS—SE DESEAN COMPRAR 300 ó 400 mestizos de 3 años arriba para invernar, dirigirse á Santiago Rosa, calle Pedro Mendoza 805, de 12 á 4 p.m. [illegible] n28v31

OFICIALES CARPINTEROS BUENOS SE precisan, Piedras 646

OFICIAL HOJALATERO QUE SEPA TRAbajar [illegible], se necesita, Corrientes 1201.

OFICIAL BARBERO CON BUEN SUELdo se ofrece, Olavarría 764, Boca

OJO MEDIO OFICIAL BARBERO SE PREcisa, Callao 1701.

OFICIALAS MODISTAS SE NECESITAN Viamonte 693

OFICIAL ZAPATERO SE NECESITA PAra la campaña, Buen Orden 194 1p

OFICIALES CARPINTEROS QUE SEAN buenos se necesitan, Bolivar 1152 1p

OFICIAL Y MEDIO OFICIAL SASTRE SE precisa Belgrano y Perú, sastrería.

OFICIAL BARBERO POR MES SE PREcisa, San Juan 2068

OFICIAL POMPIER SE PRECISA, BUEN Orden 396, sastrería 1p

OFICIAL PRACTICO EN CONFITES SE ofrece uno italiano, Reconquista 1088

OJO, SE VENDEN LOS MUEBLES DE una peluquería, B. Orden 1651.

OFICIAL BARBERO SE PRECISA UNO bueno Buen Orden 1651

OFICIAL PELUQUERO BUENO SE NECEsita, sueldo seco con comida, Córdoba 846.

OFICIALES MUEBLEROS SE PRECISAN, Charcas 1430.

OFICIAL BARBERO Y UN MEDIO OFIcial por mes, Venezuela 1115.

OFICIALES SASTRES Y PLANCHADOres se precisan, Independencia 1319

OFICIAL Y MEDIO SE NECESITAN, barberos, Rioja 788.

OFICIAL BARBERO MEDIO POR MES Y uno para sábado y domingo, Perú 566

OJALADORA A MANO SE PRECISA B. Orden 472, camisería.

OFICIAL BARBERO SE NECESITA BUEN Orden 1063.

OFICIAL MUEBLERO SE PRECISA, MOreno 1209 n28v29

OFICIALAS Y MEDIAS OFICIALAS DE corbatas se necesitan, Artes 1173 1p

OFICIAL PINTOR SE PRECISA, LOREA 354 1p

OFICIAL PELUQUERO SE NECESITA uno, Artes 111. 1p

OFICIALA PLANCHADORA SE NECESIta, Estados Unidos 206 1p

OFICIAL O MEDIO OFICIAL APARADOR se necesita Independencia 2304 1p

OFICIAL GASISTA Y HOJALATERO SE necesita que sepa bien trabajar, Rioja 438

OFICIAL DORADOR PARA TRABAJO SEguido, se necesita, Cangallo 1063.

OFICIAL PARA MAQUINA DE GRABAR á fuego, se necesita, Cangallo 1063

OFICIAL Y MEDIO OFICIAL SALONERO se necesita, Salta 26

OJO BARBEROS SE VENDE MUEBLES Y se necesita un oficial ó medio barbero, Charcas 2672

OFICIALES BARBEROS SE PRECISAN 2 para Sábado y Domingo, se les pagará 7 ps y comida. Caseros 3017, corrales. 1p

OFICIAL PELUQUERO SE NECESITA. 40 pesos y comida, que no sea napolitano, Callao 44.

OFICIALES HERREROS DE OBRAS SE precisan 2, que entiendan bien el oficio, Salta 2968, Bras. al Norte.

OFICIALAS PLANCHADORAS QUE SEpan trabajar bien, se le pagará buen sueldo, Balcarce 823.

OFICIAL BARBERO PARA SABADO Y domingo y un medio por mes se precisan, Moreno 1346

OFICIAL O UN MEDIO QUE SEA BUENO por mes ó sábados y domingos, se necesita, Azcuénaga 987.

OFICIAL BARBERO SE PRECISA UNO por mes, que sea bueno, se paga buen sueldo, Buen Orden 1404 1p

OFICIAL BARBERO SE NECESITA UNO que sea bueno, se le pagará buen sueldo, Santa Fe 2118

OJO BARBERIA SE VENDE EN 300 PS comodidad para familia, alquiler 32 ps, Rioja 788.

OFICIAL PASTELERO Y HORNALLERO se necesita uno muy práctico en los dos ramos. General Brown 1302, Boca.

OJO BARBEROS SE VENDEN 3 ESPEJOS grandes por 30 pesos y se precisa un medio oficial barbero, bueno, ganando buen sueldo, Montes de Oca 2143.

OJO SE VENDE POR UN DIA SOLAMENte una cama de madera para matrimonio, un ropero con espejo, una mesa de adorno, mesita escritorio, mesa de pino, 6 sillas de Viena y un gran aseo, todo se dará barato. [illegible]

OJO. SE VENDE A BALANCE POR ENfermedad de su dueño, un bien situado almacen de poco capital, alquiler de casa barato, con contrato de la casa, que es espaciosa y cómoda. Hace esquina y está situado á inmediaciones del mercado Gral. Roca, para tratar Buen Orden 1323, de 7 á 9 a. m. y de 4-46 p.m.

PEON SE PRECISA RIVADAVIA 2067

PEON ALBAÑIL SE PRECISA SANTIAgo del Estero 136.

PENSIONISTAS Y 1|2 PENSIONISTAS SE reciben en casa de familia francesa, Cuyo 730

PINTORES DE LISO SE PRECISAN BUEnos, Alsina 1182.

PEONES AGRICULTORES, QUINTEROS se necesitan, Santa Fe 1664. 1p

PIANO BUENO PARA ESTUDIO SE VENde por 140 $. Artes 1028.

PECTORAL DE CAMBARA ES EL MEJOR para las toses. Pídase en las droguerías

PEON SE PRECISA EN LA FARMACIA S. Rosa, Venezuela 1502

PLANCHADORAS PARA PLANCHAR EN sus casas se precisan en la camisería [illegible]

PEON DE CHACRA SE NECESITA. Libertad 349

PEONES PARA CORRALON DE MADEras [illegible] Callao 2190

POR AUSENTARSE SE VENDE UN CAM[illegible] Belgrano [illegible]

PIANO DE BUENAS VOCES SE VENDE barato, por todo, Victoria 1836

PIANO PLEYEL FLAMANTE GRAN FORmato se vende, Cuyo 1219. 1p

PINTORES BLANQUEADORES SE NECEsitan, Callao 1674

PEON PARA ALMACEN SE PRECISA, 25 de Mayo 74 1p

PIANO FRANCES BUENO SE VENDE barato, Córdoba 1821 1p

PIANOS DE OCASION HAY EN VENTA muy buenos, Moreno 1398.

PIANO SE VENDE UNO BUENO PARA estudio por 150 ps. Chacabuco 601.

PEON Y UN MUCHACHO SE NECESITAN Salta 2372 1p

PEON PARA UN TALLER DE PINTORES se prefiere que sea del oficio. Talcahuano [illegible]

PEON DE COCINA SE PRECISA, EUROpa 1320

PEON PARA CONFITERIA SE NECESIta, Moreno 601. 1p

PEON DE COCINA SE PRECISA PRACTIco, Cangallo 1701.

PICHINCHA VENDESE UN PIANO DE estudio por 14 pesos, Libertad 84 1p

PIANO SE VENDE CON DOS CILINDROS [illegible] 1p

PEON QUE ENTIENDA DE JARDIN SE necesita, Alsina 862 1p

PIANO SE VENDE URGENTISIMO EN 30 pesos, Santa Fe 1247 1p

PEONES DE ESTANCIA SE PRECISAN, Sgo. del Estero 1346, ocurrir de 8 á 9 a.m. n28v31

PIANOS DE GRAN FORMATO Y PARA estudio en venta, muy baratos, [illegible] Moreno 483

PEONES PARA AMBERES GANANDO [illegible] 25 de Mayo 252, agencia.

PENSION A TREINTA PESOS SE DARA [illegible] 1p

PLANCHADORA DE CAMISAS PARA [illegible] se necesita una para planchar por [illegible] Rivadavia 3576 1p

PLANCHADORAS, SE NECESITAN PAra [illegible] de hombres y ropa fina de señoras, Santa Fe [illegible]

PENSIONISTAS SE RECIBEN VICTORIA [illegible]

PROFESOR DE PIANO SOLFEO CANTO [illegible]

PROFESOR DE VIOLIN Y MANDOLIN [illegible] 1p

PIANO ALEMAN GRAN FORMATO [illegible]

PLANCHADORAS OFICIALAS MUY BUEnas se necesitan para camisas [illegible] Alsina 1843

PIANOS COMPRANSE PAGANDOLOS [illegible]

PARA MUCAMA DE POCA FAMILIA, [illegible] Independencia [illegible]

PROFESORES COMPETENTES IDIOMAS [illegible] 5 ps. mes, Maipú 52. 1p

PLANCHADORA SE OFRECE PARA CAsa de familia [illegible] Moreno 1401

PEINADORA SE OFRECE A DOMICILIO [illegible]

PEONES CARNICEROS SE NECESITAN [illegible]

PEON DE FARMACIA CON RECOMENdaciones [illegible]

PEONES, PEONES PARA LA COSECHA [illegible]

POR SOLO 50 PS. SE VENDE UN ARMA[illegible]

PIANOS, POR AUSENTARSE SU DUEÑO [illegible]

PRECEPTOR FRANCES POSEYENDO EL [illegible] 1p

PLANCHADORA CON CAMA SE NECESIta [illegible] n28v3

PERRA PERDIDA SE DARA UNA BUEna gratificacion á la que entregue ó avise quien devolverla á la calle San Martin [illegible], es de raza Fox Terrier, color blanco y cabeza negra, responde al nombre de Fedora. n28v29

PEONES PARA LA COSECHA, SALIDA, los inscriptos boleto amarillo deben salir para Santa Fe el domingo Diciembre 2º, tambien ellos de boleto blanco hasta el 3. Colonizadora Argentina, Lavalle 462.

PEONES SE NECESITAN PARA ALFALfar á $ 45 y casa. Ferrocarril cerca, jornal pesos 2.30 y casa, [illegible] Bolsa de Trabajo 468 Lavalle.

QUINTERO Y PEON QUE SEPA SU OBLIgacion para ir al campo se necesitan, Lavalle 1687 n28v29

RIFA—HOY TIENE LUGAR EN LA CAlle Cangallo 1746 la rifa del lote de [illegible]

ROLDANAS CAPAS DE 5 TONLAGE SE venden barato, Libertad 1356 1p

REPARTIDORES BUENOS DE CERVECEría se precisan, [illegible]

SE OFRECE UNA SEÑORA PARA IR con alguna familia al campo, Piedad 1491

SE ALQUILA UNA PIEZA PARA MATRImonio solo, Estados Unidos 1024 altos. 1p

SE VENDE UN ALMACEN CON TODA comodidad, Pedro Mendoza 827 Boca.

SIRVIENTA JOVEN PARA TODO TRAbajo menos la cocina se precisa, Entre Rios 496.

SIRVIENTA PARA CASA DE 2 PERSOnas se necesita, Vicente Lopez 260.

SE ALQUILA UNA CASITA CON TODAS comodidades, Estados Unidos 2657 1p

SE VENDE UNOS MUEBLES POR AUSENtarse del país, Zeballos 1438 1p

SIRVIENTA SOLA SE NECESITA PARA todo servicio de corta familia, Cangallo 2113.

SE NECESITA 1 MEDIA OFICIALA MOdista de vestidos, E. Unidos 1262.

SIRVIENTA SE PRECISA PARA CORTA familia, Uruguay 270.

SE OFRECE 1 MODISTA DE VESTIDOS para trabajar en casa de familia, Viamonte 524

SE NECESITA 1 OFICIALA PLANCHAdora, Chile 1176

SE PRECISA UNA COCINERA QUE SEPA planchar, con cama, Chile 1175.

SIRVIENTA SE NECESITA UNA, JUNIN 257, se prefiere italiana y con cama.

SE OFRECE UNA AMA DE LECHE DE un mes, Belgrano 2268, pieza 12

SE PRECISA UNA MUCAMA, RIVADAvia 3040 1p

SE VENDE POR DISOLUCION DE SOCIedad la fiambrería y pastelería Callao 1010.

SE NECESITA UNA APRENDIZA MODISta, Alberti 301 1p

SE ALQUILAN PIEZAS VACIAS PARA familias, Alsina 1818. 1p

SIRVIENTA PARA MATRIMONIO SOLO se precisa, Cerrito 570 1p

SE ALQUILA UNA CASA CON 22 PIEZAS propia para negocio, Artes 634 1p

SE PRECISA UN MEDIO OFICIAL CARpintero, Alberti [illegible] 1p

SE PRECISA UN CORREDOR DE LICORES y vinos, con clientela en la ciudad, Lima 1562.

SE PRECISA UN APRENDIZ SASTRE, Alsina 1671.

SE NECESITA UN HOMBRE PARA REpartir leche, Granja Blanca, Maipú 781.

SE NECESITA UN OFICIAL GASISTA Y un peon, Moreno 1333.

SE PRECISA MUCAMA SIN CAMA, CORrientes 1565, altos.

SASTRE DESEA COLOCARSE ESPAÑOL Independencia 241, pieza 23.

SE PRECISA UN PEON Y UN MUCHACHO de 15 á 18 años para bazar, Corrientes 2478

SIRVIENTA JOVEN PARA MATRIMONIO solo se necesita, Europa 880

SE OFRECE 1 COCINERA CON RECOmendacion, Victoria 1227.

SE ALQUILA 1 LINDA SALA BIEN AMUEblada, Sarandí 138 n28v29

SULKY USADO SE DESEA COMPRAR—Salta 708

SE PRECISA UN JOVEN PRACTICO PARA [illegible] Brasil 484

SE ALQUILA UNA SALITA INDEPENdiente [illegible] para hombre solo, Maipú 746.

SE COMPRAN MUEBLES Y SE PAGAN bien, dirigirse casilla correo 1406

SIRVIENTA SE NECESITA VICTORIA [illegible]

SE PRECISA OFICIAL CARPINTERO, [illegible]

SE PRECISA UNA OFICIALA MODISTA [illegible] 35.

SE NECESITA UN PEON DE COCINA, Belgrano 634.

SE VENDE UNA VICTORIA EN MUY buen estado, Santa Fe 2801 1p

SE OFRECE UNA JOVEN DE 14 AÑOS para niñera, Libertad 1276, pieza [illegible] 1p

SE VENDE UN JUEGO DE DORMITORIO [illegible]

SE NECESITA UNA MUCHACHA CON [illegible] Salta 36, de 7 á 8

SE OFRECE UN MUCAMO PARA COMEdor, Suipacha 1219, pieza 56

SE PRECISA UNA SIRVIENTA PARA corta familia, Buen Orden 147

SE ALQUILA SALA ANTESALA Y DOS piezas mas, juntas ó separadas, Venezuela 1235

SE NECESITA COCINERA EXTRANJEra con cama, se prefiere [illegible]

SE NECESITA UNA SIRVIENTA ALSIna 1298

SE OFRECE UN MUCHACHO DE ONCE [illegible]

SE VENDE UN MOSTRADOR, GARAY [illegible]

SE NECESITA UNA AMA CON LECHE [illegible]

SEÑORA FORMAL PARA SERVIR Á COR[illegible]

SE NECESITA UNA SIRVIENTA, SE LE [illegible] 1p

SIRVIENTA SE NECESITA PARA CORTA [illegible]

SE OFRECE UN COCINERO ITALIANO [illegible] 1p

SIRVIENTA SE PRECISA, GARAY 2142 1p

SE PRECISA UNA AMA DE LECHE DE [illegible] 1p

SE NECESITA UNA PLANCHADORA SO[illegible]

SIRVIENTA PARA CORTA FAMILIA SE precisa, Azcuénaga [illegible]

SE OFRECE UNA MUCAMA CON RECO[illegible]

SE NECESITA UNA BUENA MUCAMA [illegible]

SIRVIENTA SE PRECISA CON CAMA, [illegible]

SIRVIENTA CON CAMA QUE SEPA AL[illegible]

SE OFRECE UNA MAQUINISTA REC[illegible] 1p

SE OFRECE UN SIRVIENTE CON CAMA [illegible] Defensa 1540.

SE PRECISA UNA SIRVIENTA CON CAma [illegible] Lorea 277.

SE PRECISA UNA OFICIALA MODISTA Venezuela 841.

SE ALQUILAN 2 PIEZAS CON VENTAna á la calle, Paso 322.

SIRVIENTA PARA POCO SERVICIO SE [illegible] Bustamante 152

SIRVIENTE SE NECESITA AVENIDA Montes de Oca 456.

SE OFRECE UNA SIRVIENTA PARA MU[illegible] Moreno 1479, pieza 3.

SIRVIENTA SE NECESITA CON CAMA [illegible]

SE OFRECE 1 MUCAMA VASCA SUIPAcha [illegible]

SE PRECISAN MUCHACHOS DE 14 A 16 años, Defensa [illegible]

SIRVIENTA CON CAMA QUE SEPA AL[illegible]

SE PRECISAN OFICIALES CARPINTEROS [illegible]

SIRVIENTA QUE SEPA COCINAR SE precisa, [illegible]

SE PRECISA MEDIA OFICIALA MODIS[illegible]

SIRVIENTA SE NECESITA PIEDAD 383

SE NECESITA BUENA OFICIALA PLANchadora, Viamonte 825

SE NECESITA MEDIA OFICIALA MOdista buena, Piedras 459 n28v29

SE NECESITA UN GASISTA MORENO 786.

SE NECESITA MUJER SOLA CON CAMA para el servicio de corta familia, Rioja 1429

SE VENDE FONDA EN BUENAS CONDIciones, tratar Perú 764.

SE VENDE LA FONDA DE LA CALLE E. Unidos 1252.

SIRVIENTA PARA TODO SERVICIO DE un matrimonio solo, se necesita, Chacabuco 1039

SE NECESITA SIRVIENTA DE 14 A 15 años, Rivadavia 1388. n28v30

SE PRECISAN OFICIALAS PLANCHADOras de nuevo, San José 381.

SE NECESITA UN PEON VICTORIA 1222 al fondo.

SE OFRECE UNA COCINERA FRANCEsa con un chico de 15 años, Tucuman 931

SE VENDE UNA MAQUINA REIMANN—Perú 1423 1p

SE OFRECE UNA MUCHACHA DE 14 A 15 años para sirvienta, Bolivar 1084, pieza 38.

SE NECESITAN MUCHACHOS APRENDIces, Moreno 959.

SE OFRECE UNA COCINERA HIJA DEL país, únicamente para la cocina, Lorea 310

SE ALQUILA UNA CASA DE 7 HABITAciones Artes 1590, tratar 1594 n28v21

SE VENDEN CUATRO ESCALERAS DObles para pintor, Alberti 40.

SE OFRECE UN MUCHACHO, SARANDI 880 1p

SE PRECISA MEDIA OFICIALA MODISta de vestidos, Corrientes 1968

SE PRECISA BUENA OFICIALA MODISta de vestido, Corrientes 1563 1p

SE ALQUILAN DOS PIEZAS, UNA DANdo á la calle, sin cama, Talcahuano 177

SE VENDEN DOS PIEZAS DE TABLA—Charcas 2781 una tiene piso machihembrado

SE NECESITA UNA MUCHACHA Y UNA mujer, Paso 747. 1p

SE ALQUILAN PIEZAS AMUEBLADAS para hombres solos, General Lavalle 790.

SE ALQUILAN DOS LINDAS PIEZAS PAra matrimonio solo, único inquilino, Junin 1387

SE NECESITA UN COCHERO, MORENO 2884 1p

SE NECESITA UNA AMA DE LECHE PAra criar afuera, Balcarce 281 1p

SIRVIENTA QUE ENTIENDA ALGO DE cocina se necesita, Defensa 493

SE NECESITA UN MEDIO OFICIAL SAStre para trabajo fino, Lorea 321 1p

SE VENDE UN DESPACHO DE BEBIDAS con mucha clientela, Paso 519 1p

SE VENDEN VARIOS UTILES DE MODISta, Rodriguez Peña 1367. 1d

SE VENDE UN CAFE, LIMA 1437. 1d

SIRVIENTA PARA CORTA FAMILIA SE necesita, Moreno 333 1p

SE PRECISAN PREPARADORAS PARA camisas de hombre, Perú 710. 1p

SE NECESITA UN JOVEN PARA ALMAcen de 15 á 16 años, Rivadavia 2200 1p

SE PRECISAN 4 OFICIALES BAULEROS Venezuela 3901

SIRVIENTA QUE SEPA ALGO DE COCIna se necesita con cama, Rivadavia 3245

SE PRECISA UNA SIRVIENTA PARA corta familia, Cangallo 2889 1p

SE NECESITA UNA MUCHACHA DE 15 á 18 años, Rivadavia 2830. 1p

SE NECESITA UN OFICIAL HOJALATEro, Moreno 785 1p

SE PRECISA PEON PARA CONFITERIA Chacabuco 708. 1p

SE OFRECE UNA COCINERA ESPAÑOLA mujer formal, Venezuela 432, pieza 15.

SE OFRECE UNA SEÑORA FORMAL PAra mucama, sabe su obligacion, Lima 334.

SE OFRECE UNA AMA DE LECHE PA criar en su casa, Tucuman 1471, pieza 11

SIRVIENTA CON CAMA SE PRECISA, Buen Orden 1237 altos

SE PRECISA PEON DE COCINA QUE SEPA formal, Hotel Constitucion, Lima 1610.

SIRVIENTA SE NECESITA UNA, SUELdo 30 ps, Moreno 1894

SE OFRECE UN OFICIAL SALONERO, Tucuman 1772.

SE BUSCA UN CORTADOR DE PAPEL para el Rosario, ocurrir Colon 639. 1p

SIRVIENTA SE NECESITA UNA PA [illegible] 1440 buen sueldo

SE PRECISA UNA BUENA MUCAMA [illegible] 1p

SIRVIENTA Y OTRO SERVICIO PA [illegible] Potosí 786, sueldo

SE NECESITA UNA COCINERA QUE S [illegible] Sgo del Estero 365, altos

SIRVIENTA EXTRANJERA PARA NI [illegible] Belgrano [illegible]

SE ALQUILA UNA SALA COMO PA [illegible]

SE OFRECE UNA SEÑORA VIUDA [illegible] Paseo 789

SE VENDE UNA COCINA ECONOMI [illegible]

SE OFRECE UN CARPINTERO PARA ciudad ó campaña, con banco y herramientas [illegible] Moreno 1218

SE OFRECE UNA SEÑORA SOLA PA [illegible]

SIRVIENTA QUE SEPA ALGO DE C [illegible] se necesita con cama y recomenda[illegible] Maipú 543

SE PRECISA UNA CUADRILLA DE [illegible] Belgrano

SE VENDE EN CONTRATA DE UNA [illegible] con grandes ventajas [illegible]

SE PRECISA UNA MUCHACHA DE 12 [illegible]

SE NECESITA UNA MUCHACHA DE [illegible] Tucuman 887

SEÑORA FORMAL SE OFRECE PA [illegible] Estados Unidos [illegible]

SIRVIENTA PARA FAMILIA ALEMA [illegible]

SE PRECISA UN SIRVIENTE PARA [illegible]

SE PRECISA UN MEDIO OFICIAL [illegible]

SIRVIENTA DE 40 AÑOS QUE SEPA [illegible] Buen Orden 394

SE VENDE UN ESPLENDIDO ALMA [illegible]

SE NECESITA SIRVIENTA Y UNA [illegible]

SE OFRECE UNA SIRVIENTA PARA [illegible]

SE OFRECE UNA SEÑORA FORM [illegible]

SE NECESITA UN REPARTIDOR DE [illegible] Maipú

SE ALQUILA UNA CASA DE ALTOS [illegible]

SE OFRECE SEÑORA FRANCESA [illegible]

SE DARA PIEZA Y SUELDITO A [illegible]

SE OFRECE UNA AMA DE LECHE [illegible]

SIRVIENTA PARA EL SERVICIO [illegible] Almagro

SE NECESITA UN PEON DE 20 A [illegible]

SIRVIENTA MUJER FORMAL PARA [illegible] Alsina [illegible] altos

SE PRECISA UNA SIRVIENTA PA [illegible] Buen Orden

SOMBREREROS PLANCHADORES S [illegible]

SE OFRECE UN PEON JOVEN DE [illegible]

SE NECESITA COCINERA ITA [illegible] con cama, buen sueldo, para matrimonio [illegible]

SE OFRECE UNA AMA DE LECHE [illegible]

SIRVIENTA CON CAMA Y QUE S [illegible] Rivadavia [illegible]

SE PRECISA UN MUCHACHO DE [illegible] 14 años, para despacho de bebidas [illegible]

SE OFRECE UN MUCHACHO DE [illegible] pieza 19.

SE DESEA COMPRAR 1 O 2 TORNOS herreros y 1 máquina de agujerear [illegible]

SE OFRECE 1 MUJER FORMAL ESPA [illegible] de 11 años, para hacer [illegible] de una familia entre los dos, Uruguay [illegible]

SE VENDE UNA VICTORIA CALLE [illegible] 25 esquina Almirante Brown [illegible] tratar á todas horas.

SE NECESITA PEON PARA TOD [illegible] de 20 á 25 años, con recomenda[illegible] Piedras.

SE OFRECE HOMBRE DE 40 AÑOS [illegible] letra y contabilidad para un tra[illegible] sus pretensiones, Talcahuano 20, agen[illegible]

SE VENDE UNA CALECITA RUSA [illegible] sistema y recien llegada y muy bara[illegible] Tucuman 1120

SE VENDE UNA MAQUINA PARA P [illegible] carne por la mitad de su precio, tratar [illegible] 1120

SIRVIENTA SE NECESITA PARA [illegible] Martin, sueldo 30 pesos, dirigirse [illegible] calle Belgrano 417 de 1 á 3 p.m.

SE OFRECE UNA COCINERA PARA [illegible] la familia con una niña de 6 años [illegible]

SE ALQUILA UN LINDO DEPARTA [illegible] de cuatro piezas amuebladas, para [illegible] Cerrito 898

SE OFRECE UN JOVEN DE 17 A [illegible] para cualquier servicio de casa [illegible] pieza 11.

SE OFRECE UN HOMBRE ESPAÑ [illegible] portero ó cuidar una casa [illegible] recomendaciones, Paraguay 1162.

SE OFRECE UNA SEÑORA PARA [illegible] planchar en [illegible] Zeballos 1154.

SE PRECISA UNA BUENA NIÑERA [illegible] recomendaciones, ocurrir á 1365 Junca[illegible] de las 12.

SE OFRECE UN JOVEN DECENT [illegible] Buen Orden 96

SIRVIENTA SOLA Y FORMAL D [illegible] 30 años se necesita para todo servi[illegible] Libertad 1366

SE ALQUILA UNA CASA PARA N [illegible] Corrientes [illegible]

SIRVIENTA PARA TODO SERVI [illegible] Corrientes 457

SE OFRECE UNA MUJER CON [illegible] recomendaciones [illegible] Maipú 661 de 9 á 11

SE OFRECE MUJER FORMAL PA [illegible] Belgrano.

SE ALQUILAN 2 HERMOSAS PIEZ [illegible] independientes [illegible] Zeballos 1822

SE OFRECE MADRE E HIJA PA [illegible]

SOCIO PARA UN IMPORTANT [illegible] B. Noriega, Moreno [illegible]

SASTRE SE OFRECE PARA [illegible] de trabajo [illegible] precios reducidos

SE ALQUILAN 3 PIEZAS SEGUIDAS CON balcones á la calle en casa tranquila, Viamonte 24.

SE ALQUILA UNA HERMOSA SALA, ANtesala y una pieza que sigue, independientes, para corta familia, Belgrano 1417. 1p

SIRVIENTA JOVEN PARA SERVICIO DE corta familia y que sepa algo de cocina, se necesita con recomendaciones, 447 Andes. n28v30

SE OFRECE UNA COCINERA ESPAÑOLA para corta familia ó sirvienta, Buen Orden 960, pieza 14. 1p

SE OFRECE UN MUCAMO PARA COMEdor, con buenas recomendaciones y frac, darán razon Reconquista 1088. 1p

SE ALQUILA SALA Y ANTESALA, UN comedor y pieza, en casa particular, todo empapelado y con toda comodidad, Lorea 767. 1p

SE ALQUILAN LOS ALTOS CALLE SUIpacha 611, verla y tratar en la esquina, fábrica de instrumentos de cirujia. 1p

SE OFRECE UNA SEÑORA FORMAL PAra niñera ó mucama, con buenas recomendaciones, ocurrir Uruguay 194. 1p

SE ALQUILA UNA CASA QUINTA EN Quilmes. En casa de D. Antonio Barrera, en el mismo pueblo, darán razon. 1p

SE OFRECE UNA SIRVIENTA ESPAÑOla para todo servicio, sin cama, Australia 1356, [illegible] al Norte.

SE OFRECE UNA COCINERA ESPAÑOLA sabe bien su obligacion, tiene buenas recomendaciones, Paraguay 944.

SE OFRECE UN MATRIMONIO SOLO PAra el cuidado de una casa, con buenos informes de su conducta, Paraguay 944.

SE OFRECE UNA SEÑORA FORMAL CON una hija de 16 años, para corta familia, Cochabamba 2339, pieza 47, 2º patio.

SE ALQUILAN 2 PIEZAS UNA A LA CAlle, precio acomodado, hay baño, casa decente, [illegible] 1052.

SE DESEA ENCONTRAR UNA CASA para dejar un chico huerfano de 2 á 3 años, se le agrega sino se le dejará como criado, Bollini 2375.

SE ALQUILA UNA PIEZA PARA HOMbre solo en casa de familia, Méjico 627, precio [illegible]

SE ALQUILA BARATA LA CASA DE AL[illegible] Salta 1052, tiene 8 piezas, gas, cloacas, etc. [illegible] tratar al 1054. n28v30

SE VENDE UN CAFE Y BILLAR CON mucha comodidad para otro negocio, paraje muy [illegible], de muy poco capital, darán razon Piedad 871

SE NECESITA UNA MUCAMA CON BUEnas recomendaciones, inútil presentarse sin [illegible], Cerrito 1380. 1p

SE ALQUILA LA CASA DE ALTOS ROdriguez Peña 255, con 4 piezas y cloacas, tratar [illegible] 278 1p

SE NECESITA UNA NIÑERA PARA EL servicio de un matrimonio, no hay lavado ni [illegible], Moreno 2063.

SIRVIENTA PARA EL CAMPO, QUE SEpa cocinar y con recomendacion, se necesita Bel[illegible] 412. 1p

SE OFRECE UNA SEÑORA FORMAL PAra coser y planchar en casa de familia ú hótel, [illegible] 1281. n28v29

SIRVIENTA JOVEN Y CON CAMA, PARA servicio de corta familia, se necesita una, Chile [illegible] 1p

SIRVIENTA ITALIANA QUE SEPA ALGO [illegible], con cama, se precisa para corta familia, [illegible] 621. 1p

SE PRECISA UNA SIRVIENTA JOVEN que entienda el oficio de modista y ganará 15 $ al [illegible] 772

SE OFRECE UNA AMA DE LECHE FRESca, para criar en su casa, ocurrir calle Corrien[illegible] 1p

SE VENDE LA FONDA Y DESPACHO DE bebidas con poco capital y con contrata, cómoda para familia, Comercio 2056. 1p

SE OFRECE UNA COCINERA ITALIANA con una niña de 14 años, para la ciudad ó campo, América 1014, p. 5. n28v29

SE OFRECE UN MATRIMONIO SIN HIJOS para criar un niño de despecho, Scotti, Viamon[illegible] 1p

SALADERO Ó GRASERIA SE DESEA ARrendar con contrata un pequeño saladero ó grasería próximo á la capital, ocurrir Rivadavia 347. n26v5d

SE VENDE UNA CASA COMPUESTA DE [illegible], dos piezas, comedor y una de alto, Solar entre Bolivar y Bulnes, para tratar Bulnes 1433. n28v24

SE VENDE UNA LUJOSA AMERICANA importada de último modelo, para 2 personas y meses de uso, Bulnes 32 entre Rivadavia y Pie[illegible] n28v29

SEÑORA ITALIANA MUY DECENTE sin una hija, se ofrece para el cuidado de una [illegible] mientras el dueño se ausente al campo, con recomendacion, Moreno 1740.

SE PRECISA PARA UNA FAMILIA IN[illegible] una mujer que sepa cocinar bien y para [illegible] interno, ocurrir Bolivar 393, segundo piso, [illegible] 1p

SE NECESITA UNA MUCAMA PARA IR á Mar del Plata, con familia de tres personas [illegible] alturas y que sea bien educada, Las Heras [illegible]

SE ALQUILA UNA ESPACIOSA CASA edificada estilo inglés, 22 piezas, altos y bajos, [illegible] 2529, se hace contrato, tratar en la misma, [illegible] 2 [illegible]. n28v30

SE VENDE POR TENER QUE AUSENtarse del país, la contrata de una casa que deja [illegible] utilidades, ocurrir San Martin 852, al relo[illegible]

SE RUEGA AL SR. TRISTAN NIEVAS Y [illegible] se sirva dar su direccion por tener que comunicarle asuntos que le interesan.—[illegible] Ntre. 4494.—Antonio Otero. n28v30

SE OFRECE UNA SEÑORITA ESPAÑOLA para enseñar á leer, escribir, solfeo y principios [illegible] á niñas ó niños de corta edad, dirigirse por escrito bajo las iniciales L. F. Callao 577.

SE OFRECE UN MATRIMONIO CON UNA hija de 14 años, argentinos, ella cocinera y el [illegible] mucamo y la hija mucama ó niñera, para la ciudad ó el campo, Cangallo 1254, pieza 25.

SE ALQUILA CON CONTRATO UN GRAN terreno, Ayacucho 1011, al lado del mercado de Santa Fe, con opcion de comprar las existencias, ocurrir Rivadavia 4218. n28v29

SE VENDE O SE ALQUILA 2 CASAS JUNtas ó separadas, galpones, agua corriente, 1600 [illegible], 3|3 partes techado, á 5 cuadras de la estacion [illegible], Zeballos 1973. 1p

SE OFRECE UN MATRIMONIO ESPAÑOL él para cocinero, ella mucama, informes en Lomas de Zamora, calle R. Rodriguez 41. buenas recomendaciones. n28v30

SEÑORA SE OFRECE PARA LAVANDEra de casa particular ú hotel, sin cama ó para [illegible] ropa lisa, con buenas recomendaciones, [illegible] 1469, pieza 12. 1p

SE OFRECE UNA SEÑORA CON UNA chica de un año como lavandera y planchadora, para una casa decente y de buena familia, para el campo, Bustamante 777. 1p

SE ALQUILA LA CASA DE ALTOS VICtoria 1395 esquina San José, precio pesos 350 moneda nacional libre de impuestos, tratar Cangallo 843 altos. 1p

SE NECESITAN MUEBLES PARA AMUEblar 2 casas, se reciben ofertas por carta, Rivadavia 4392, Sr. Montel, se prefiere de Flores, Almagro ó Caballito. n28v30

SE ALQUILA UNA ELEGANTE Y CO[illegible] casa de altos, Belgrano 2191, tiene 17 piezas [illegible] de baño, estucados, cloacas, etc., tratar en la casa baja Belgrano 2189. n28v29

SEÑORA VIUDA DESEARIA COLOCAcion, en casa respetable y de poca familia ó bien en la de un caballero con niños, para atender[illegible] 1363. 1p

SE ALQUILAN 2 PIECITAS CON COMUnicacion para 1 ó 2 personas formales, Belgrano 642, dep 3, único inquilino en el departamento, para verlas desde las 2.

SE DA EN ALQUILER CASA MODERNA higiénica, Andes 672, 10 piezas, cloacas, baños, tal vez el dueño persona formal y sola tomaria 3 con pension á cuenta de alquiler.

SE OFRECE UNA SEÑORA FORMAL PAra planchar en casa de familia, puede disponer de algunos dias por semana, dirigirse U. F. Esmeralda 908. n28v30

SE VENDE UN HORNO DE LADRILLOS en el Caballito á 3 cuadras de Rivadavia, se vende barato ó se admite un socio, razon Rivadavia 5884, preguntar por Giachino n28v29

SE ALQUILA Á HOMBRE SOLO O MATRImonio sin hijos, 1 ó 2 lindas piezas con muebles ó sin ellos en casa de familia francesa, casa moderna con comodidades, Rivadavia 3569, nº 6, altos.

SE OFRECE UNA COCINERA ESPAÑOla sin cama con una chica de 3 años, sabe desempeñar su obligacion, con buenas recomendaciones. Rivadavia 3075 entre Ecuador y Bermejo, [illegible]

SE VENDE UNA INDUSTRIA PATENTADA que da buen resultado y de mucho porvenir, capital de 10 á 12 mil pesos, condiciones de pago á convenirse los dueños la venden por no poderla atender, dirigirse á D. Pablo S. Uruguay 583 de 12 á 4.

SE VENDE UNA PEQUEÑA SASTRERIA con muy poco capital en la calle Talcahuano [illegible] por no poderla atender su dueño, ó de lo contrario se desea encontrar un socio del oficio con un pequeño capital, Capital, tratar 25 de Mayo 441.

SE NECESITAN REPARTIDORES DE manteca, buen sueldo y comida, huevos de varios animales, introducciones al por mayor, chorizos de Bilbao, calle Ministro Inglés, entre Mansilla y Gral. Soler, al lado de la [illegible].

SE ALQUILA UNA LINDA CASA NUEVA y moderna con balcon á la calle, siete lindas piezas, cocina y galeria, piso de mosáico, pozo y aljibe, fondo con árboles frutales, á media cuadra de Rivadavia, calle San Pedro entre Flores y Caballito, una cuadra antes de llegar á el Almacen de [illegible], para verla y tratar calle Meyer esquina Rivadavia, Fideleria de Juan Raggio. n28v29

SE NECESITA UNA PERSONA EXTRANjera que sea sola con buenos informes, para atender una niña como si fuese hija y demás quehaceres de casa de persona sola, se dá pieza y 20 $ se prefiere española, Maipú 175 de 6 á 12. n28v29

SE ALQUILA UNA CASA EN PALERMO en 50 ps. Oro 1296, 2 cuadras de Santa Fé, un almacen al lado, calle empedrada, sala, 4 piezas y comodidad, se hace contrata, al gusto del interesado, tratar Andes 1066. n28v30

SIRVIENTA QUE SEPA PLANCHAR Y coser se necesita, Terrero 23, 1 cuadra despues del almacen de Génova, Flores, es inútil se presente si no sabe planchar muy bien camisas de hombre y toda clase de ropa de señora.

SE ALQUILA EL PISO ALTO VENEZUEla 886 esquina Tacuari, el piso alto Alsina 693 esquina Chacabuco y 2 corralones con aguas y letrinas, Brasil 1333 uno 1335 el otro, tratar Chacabuco 194, primer piso, de 2 á 6 p. m. 1p

SE ALQUILA LA CASA CALLE OMBU 23, con seis piezas, cloacas, patios de mosáico y toda clase de comodidades, para tratar Bolivar 11 Escribania de Terry, las llaves en la confiteria de la esquina. n28v30

SE VENDE UN DESPACHO DE VINOS Y de bebidas con mucha clientela, por tener su dueño que atender otro negocio, se vende muy barato por ser de urgencia, darán razon Moreno 1160, fábrica de sombreros la Hispano Argentina. n28v30

SE PRECISAN DE 20 Á 25 SEÑORAS Y señoritas honorables y educadas, que quieran ganar en una ocupacion independiente y decente, 3, 4 y 5 pesos diarios, tratarán con señoras, ocurrir Velez Sarsfield 23, inútil presentarse sin recomendaciones que abonen por su conducta. n28v30

SE VENDE Á DOS PASOS DEL BOULEvar Buedo, calle Estados Unidos 3569 una linda casita, consta de 5 habitaciones con cielo raso 3 de yeso, puertas, ventanas y celosías de cedro, sala con ventana de balcon y demás comodidades, facilidad en el pago. 1p

SE DESEA SABER EL PARADERO DEL menor Fortunato Sanguinetti, que trabajaba en una chacra de Chivilcoy, se agradecerá al que de noticias á la madre que vive Corrientes y Segunda Gran Chaco, atrás de la fábrica de tornillos. María Landó. n28v29

SEÑORA FORMAL Y SOLA DE CONfianza se ofrece para lencera de hotel sabe planchar y coser ó para el cuidado de casa de corta familia, plancha y compone toda clase de ropa sin pretensiones en la ciudad ó el campo, Avenida República 217. 1p

SE ARRIENDA EL CAMPO CONOCIDO por «El Toro», hoy llamado Gral. Nazar, de ricos pastos tiernos, campo excelente para ovejas y vacas finas, por la calidad y variedad de sus pastos. Actualmente está poblado y su extension es siete leguas próximamente, dista de la estacion Rufino seis leguas, al Norte. Para tratar Victoria 572.

SE VENDE LA CASA QUINTA PALACIO en lo más central, Coronel 809, esq. Juncal, Barrio alto, sano y aristocrático, adoquinado, gas y aguas corrientes 40x35, salon, gran comedor, 4 vastos dormitorios, espléndido cuarto de baño, despensa, cocina, 3 piezas de servicio y dos galerias. Caballeriza de altos, de forma chalet, para 2 coches y 4 caballos, 2 piezas, graneros, patio y entrada adoquinada con porton para carruaje. Jardin, baranda de fierro, frisos de madera en todas las piezas, cielo rasos artísticamente decorados, ricos empapelados y mosáicos ingleses. El edificio es nuevo, muy sólido, lujoso y está flamante. Precio 43000 $. Tratar Coronel 809, hasta las 12.

TAPADOR DE SODA Y QUE ENTIENDA algo de licores, se precisa, Venezuela 2756

TIGRE CACHORRO DE 20 DIAS SE VENde, Belgrano 438.

TOSES SEGURAN PRONTO CON EL PECtoral de Cambara, Defensa 425.

TAPADOR DE SODA Y PRACTICO PARA librería se ofrece para la campaña, Belgrano 2469 C. P. 1p

TENEDOR DE LIBROS SE OFRECE UNO de casa introductora, de las 6 p. m. en adelante, casilla de correo 1099. 1p

TENEDOR DE LIBROS POSEE ITALIANO francés, castellano, inglés, referencias á satisfaccion, se ofrece, Entre Rios 87. n28v30

TENEDOR DE LIBROS—ALFREDO DIghiero, contador público, Montevideo 179, Cooperativa Telefónica 749

TIPOGRAFO PARA UNA IMPRENTA chica, se ofrece, ocurrir Independencia 948, mercería.

TAMBEROS—SE VENDEN VACAS DURham especiales para lecheras, en cualquier cantidad. Reconquista 181. 1p

TOLDO, MUESTRA, ARMAZON CON VIdriera y mostrador de vidrio se venden barato, Independencia 968. 1p

TIPOGRAFO PARA LA PROVINCIA, ENtendiendo trabajos comerciales y para periódico, con buenas recomendaciones, buen sueldo, Alberti 425. 1p

TENEDOR DE LIBROS PERSONA FORmal y práctica, se encarga de llevar cualquier clase de contabilidad, arreglo de libros, balances, etc., referencias de 1er órden. Lavalle 2237. v25d

TENEDOR DE LIBROS SE NECESITA con muy buenas referencias y experiencia en la plaza, para una nueva sociedad anónima, uno que sepa el inglés es preferido, dirigirse casilla correo 773 1p

TENEDURIA DE LIBROS, COMPRENdiendo un estudio completo sobre la contabilidad comercial, bancaria, industrial, etc., etc., cálculo mercantil, correspondencia y caligrafía, se enseña por diez pesos mensuales. El estudio es teórico práctico individual, dirigido personalmente por A. Dighiero, contador público, Montevideo 179. Cooperativa Telefónica 749 1p

TENEDURIA DE LIBROS POR PARTIDA doble, cálculo, caligrafía y correspondencia comercial, en breve tiempo, sistemas más adelantados de Europa y Norte-América, balances, inventarios y cierre de cuentas, métodos modernos, perfeccionados por el señor Pla, autor de varias obras comerciales celebradas por la prensa y comercio de Barcelona, 10 ps. mensuales, clases de dia y de noche y á domicilio, Chacabuco 643. 1p

UN JOVEN MEDIO OFICIAL SASTRE con buenas recomendaciones, desea colocarse en una casa formal. [illegible] 301, [illegible].

UN MATRIMONIO SE OFRECE EL HOMbre mucamo de comedor y servicios de casa, ella costurera y servicios domésticos, con carta de recomendacion, Defensa 680. 1p

UN PROFESOR FRANCES CON 4 AÑOS de enseñanza en un mismo establecimiento, desearía acompañar una familia que saliera para el campo, dirigirse al depósito de café, Victoria 1297

UN JOVEN HOMBRE DE 26 AÑOS SE ofrece para administrador de colonia ó mayordomo, tiene 6 años de práctica, certificados y referencias de primer órden, dirigirse A. N., Gaona 661, Bs Aires. 1p

VENTILADOR DE GRAN POTENCIA, 7 pulgadas se vende usado, Venezuela 3250

VISTERA PARA CAMISAS DE HOMBRE se precisa, Buen Orden 472.

VENTANAS SE VENDEN DOS CON SUS rejas en buen estado, baratas, Córdoba 1883.

ZAPATERO SE NECESITA DE SEÑORA Sgo del Estero 316. n28v30

AVISOS MARITIMOS

CHINESE PRINCE—ESTE VAPOR HA terminado su descarga en los depósitos de la [illegible], la revisacion de las averías tendrá lugar los dias 26 y 27 del corriente, desde la 1 p. m. en adelante. Las cuentas de reclamos deberán ser presentadas dentro de las 48 horas de efectuada la revisacion y su cobro el próximo sábado, pasado dicho término no se atenderán.—Los Agentes, Maumus y Dodero. n28v28

ELEANOR—ESTE VAPOR HA TERMInado su descarga en la seccion 4ª del Dique 2, la revisacion de las averías tendrán lugar los dias 27 y 28 del corriente desde las 9 hasta las 11 a. m. Las cuentas de reclamos deberán ser presentadas dentro de las 48 horas de efectuada la revisacion y su cobro el próximo sábado, pasado dicho término no se atenderán.—Los agentes, Maumus y Dodero. n28v28

PAILEBOT DE GABIA DE PORTE DE 85 mil ks. en muy perfecto estado con sus correspondientes aparejos estando descarzando en la Boca del Riachuelo se vende por no poderlo atender, dirigirse San Martin 63. n24v28

AVISOS BANCARIOS

BANCO DE LA PROVINCIA DE BUENOS Aires, Sucursales Ayacucho y Nueve de Julio—Habiendo resuelto el Directorio la clausura de las Sucursales Ayacucho y 9 de Julio, se hace saber á los depositantes, que los depósitos que no sean retirados (en certificados) dentro de 90 dias de la fecha, que es el plazo fijado por la liquidacion, se transferirán á las de Dolores y Mercedes respectivamente.—La Plata, noviembre 6 de 1894.—T. D. Bradley, secretario. d7v8d

PERSONAS BUSCADAS

AVISO SE DESEA SABER EL PARADEro de doña Juana María de Laurent para comunicarle un asunto muy importante, los hermanos, Salta 693. n27v28

DELFINA PEÑON—SUS ANTIGUOS PAtrones de la calle Santa Fé, desean verla, Puede ocurrir calle Circunvalacion Norte 2859, Floresta. n26v28

SE DESEA SABER EL PARADERO DE Manuel Millan y de Antonio Millan, su familia recien llegada, 25 de Mayo 340 y 350. n26v29

SE DESEA SABER EL PARADERO DE Angel Benedicto y Maria Pake, sirvientes que han sido en la casa, Av. República 64, á la que pueden dirigirse los expresados. n27v29

ZAPATEROS—FRANCISCO LOPEZ DE Redondella, quiera decir su morada á su amigo Ramon, Cangallo 316. n25v28

ANIMALES EXTRAVIADOS

PERRITA NATA SE HA PERDIDO EN el dia de ayer, responde al nombre de Fanny. Se gratificará al que la entregue en la calle Estados Unidos 1324. n25v28

PERRA PERDIDA—EN LA CALLE SANta Fé esquina Centro América, se ha perdido el sábado á la noche una perra negra de pelo largo con manchas de fuego (Gordon Setter), respondiendo al nombre de Caruniba, se promete una buena gratificacion á quien la entregue, calle Buenos Aires 27. n27v28

COMPRA DE PROPIEDADES URBANAS Y RURALES

CHACRA SE COMPRA FRACCION Ó ESTancia, Córdoba 1351 n24v28

CENTROS SOCIALES Y COMERCIALES

LA EDIFICADORA—LOS ACCIONISTAS de «La Edificadora» podrán presentarse á la gerencia San Martin 278 altos, desde el lúnes 26 del corriente de 12 á 4 p. m. de la tarde á percibir el dividendo que les corresponde por el 13º Ejercicio hasta el 30 de Setiembre 1894, de acuerdo con lo resuelto por el Directorio y Síndico.—Buenos Aires, Noviembre 23 de 1894.—Por órden del Directorio, Juan Gimenez Vinet, Gerente. n23v30

LA SANITARIA EN LIQUIDACION CUYO 643—Por resolucion de la Comision Liquidadora, se convoca á los señores accionistas á la asamblea general que tendrá lugar el dia lunes 10 de diciembre del presente año, en el local de la sociedad á las 3 p. m. para considerar la siguiente—Orden del Dia—1º Aprobacion del acta de la sesion anterior; 2º Dar cuenta de la renuncia de un miembro liquidador y proceder á su reemplazo si la asamblea lo creyera necesario; 3º Elevar á su aprobacion una propuesta de compra del activo y pasivo de la sociedad.—Buenos Aires, noviembre 24 de 1894—El secretario. n24v8d

AVISOS VARIOS

ADUANA DE LA PLATA EDICTO, POR órden del señor administrador de rentas nacionales de La Plata, Don Diego Quintana se cita llama y emplaza por el término de quince dias á Don Santiago Ferro y á Don E. Maunier, ó á quienes se consideren con derecho, ya sean como dueños ó consignatarios de los siguientes bultos mercaderias: un cajon marca G G nº 11, uno P C nº 130 uno B P nº 156, dos S R nº 1 y 3 y dos J R números 2831 al 2832, á fin de que tomen participacion en el sumario que se sigue en esta administracion á la balandra nacional «Micaela» detenida el 23 de Setiembre último por infraccion á las ordenanzas de aduana.—Ensenada, Noviembre 14 de 1894—Alfredo Garibaldi. n15v7d

FERRO CARRIL DE BUENOS AIRES AL Pacífico. Cambio de Horario.—Se avisa al público que desde el dia 3 de Diciembre próximo se harán algunas modificaciones en el horario, siendo las siguientes las principales alteraciones: El tren diario de Central para Vedia saldrá á las 7.20 a. m. El tren diario de la tarde para Mercedes saldrá á las 4.10 p. m. El tren de combinacion de pasageros para las Provincias de Cuyo, que actualmente sale de Central á las 9 p. m. los dias Lunes, Miércoles y Viernes, saldrá á las 8.30 p. m. Para mas detalles véanse los nuevos horarios en las Estaciones. T. W. Dodds, Administrador General.—Buenos Aires, Noviembre 23 de 1894. n24v4d

FERROCARRIL DEL SUD—CAMBIO DE horario el 1º de Diciembre

Trenes nocturnos. El tren de la Plaza Constitucion á Tandil correrá diariamente exceptuando los domingos, de Plaza Constitucion observando la misma hora como actualmente, y llevará una parte para Mar del Plata los Lunes, Miércoles y Viernes. El de regreso saldrá de Tandil todos los dias exceptuando los Sábados, tambien á la misma hora como actualmente. De Mar del Plata saldrá los miércoles, viernes y domingos hasta el 15 de diciembre y desde esa fecha todos los dias menos los sábados.

El tren de Ayacucho á Necochea correrá cuatro veces por semana en combinacion con el tren nocturno de Plaza Constitucion saliendo de Ayacucho los Martes, Jueves y Sábados á las 5.30 a. m. y los Domingos á las 5.25 a. m. regresando de Necochea los Domingos, Miércoles y Viernes á las 3.25 p. m. y los Lunes á las 5.10 p. m.

Desde el 15 de Diciembre un tren rápido saldrá de Plaza Constitucion para Mar del Plata los Martes, Jueves y Sábados á las 9.45 p. m. parando solo fuera de [illegible] estaciones despues de Burzaco para tomar pasajeros para ramal á Mar del Plata solamente.

Este tren correrá hasta fin de Febrero, y desde esa fecha el tren que sale 7.30 p. m. de Plaza Constitucion para Tandil diariamente exceptuando los Domingos, llevará una parte para Mar del Plata.

El tren de Tandil para Bahía Blanca en combinacion con el tren nocturno de Plaza Constitucion saldrá los Miércoles y Domingos á la misma hora como actualmente, regresando los Martes, Jueves y Domingos á la misma hora como actualmente.

Un tren rápido saldrá de Tandil para Tres Arroyos en combinacion con el tren nocturno de Plaza Constitucion, saliendo de Tandil los Viernes á las 7.10 a. m. llegando á Tres Arroyos á medio dia, de donde seguirá como tren mixto hasta Bahía Blanca llegando allí á las 6.40 p. m.

El tren que sale de Plaza Constitucion para El Puerto, via Azul, á las 8.30 p. m. y el de regreso que sale de El Puerto á la 1 p. m. para Plaza Constitucion correrán diariamente.

Trenes urbanos. El tren que actualmente sale de Plaza Constitucion los Domingos y dias feriados á las 9.00 p. m. saldrá á las 8.25 p. m. para San Vicente regresando á las 9.50 p. m. en combinacion con el que sale de Burzaco á las 10.20 p. m. llegando á Plaza Constitucion á las 11.00 p. m.

Un tren adicional saldrá de Burzaco los domingos y dias feriados á las 5.40 para Plaza Constitucion.

Este tren no correrá despues del fin de Febrero.

Se harán algunas otras modificaciones que podrán verse en los horarios en las Estaciones. F. W. Barrow, gerente. Plaza Constitucion, Noviembre de 1894 n27v4d

GIROS SOBRE ITALIA, FRANCIA, ESpaña y demás países de Europa, G. L. [illegible] y Cª, Piedad 360, se compra plata en barras. 1perm

MAR DEL PLATA, HOTEL DE LONdres—Gran reforma, salon de piano, casa de altos, comodidad especial para bañistas, precio módico. n23v72e

VOY A CHILE, CON EL EXPRESO Union Argentina, que desde hoy libra al servicio via Cordillera en carruaje, exceptuando 3 horas que lo hace en mula, vaqueanos prácticos, tomando boleto en su agencia Tacuarí núms. 19 y 21, que conducirá á Los Andes, Valparaiso ó Santiago con todos sus equipos. n26v1d

JOAQUIN M. CULLEN
Y JOSÉ DE APELLANIZ, abogados, Bolivar 355.

Continuan en la página 9

LA PRENSA

BUENOS AIRES, NOVIEMBRE 28 DE 1894

SILENCIO, MUY DESPACITO!

Ni mas, ni menos, el país está desempeñando el papel de las familias que velan enfermos graves, sumamente delicados. El Gobierno ocupa el lecho del doliente.

No se permite el menor ruido en su derredor, el vuelo de una mosca molesta y despierta alarmas.

Los enfermeros oficiales y oficiosos, inclusos los cronistas de los diarios, puestos á su servicio, chistan con el dedo cruzado en ambos labios, reclamando silencio, ó á lo menos, que no se hable fuerte, porque el enfermo se marea y corre peligro.

La política por ellos adoptada, materializada para facilitar mejor su comprension, equivale exactamente á una espesa capa de aserrin puesta en el pavimento de la calle, delante de la Casa Rosada, para apagar las vibraciones del tránsito ordinario de la ciudad.

Y eso es un Gobierno de un pueblo republicano, y eso es una política de hombres fuertes, que ademas son conspicuos y aun eminentes personajes consulares.

El accidente mas subalterno, trasfórmase en el acto en un conflicto gravísimo, que acelera la agonía del paciente, cuya fiebre sube acentuando su languidez mortal.

Un Diputado requirió informes acerca de una compra de dragas por el P. E. ¡Profunda agitacion en el mundo político! ¡Convulsiones alarmantes en la Casa Rosada! ¡Rumores de crisis ministerial inminente! ¡Anuncios en los corrillos parlamentarios de un posible juicio político al Presidente! ¡Corre aquí y vuela allá, en demanda de influencias que desvíen la tempestad! ¡Trabajos ocultos y zascandileos de los agentes de la política para que la Cámara camine con paso leve y hable muy despacito, porque el enfermo se reagrava!

Pero ¿esta es una digna manera de vivir de una República democrática, que no ha descendido á los extremos de una decadencia moral oprobiosa?

Los mas poderosos y los mas eficaces se detienen irresolutos delante del problema de una Presidencia fatalmente entregada á las veleidades del acaso; y se detienen rehusándole sus servicios directos, porque han manifestado por palabras y por hechos que no le tienen fé, pero no se dan cuenta de que su vacilante actitud los coloca en el mismo rango de incapacidad para concurrir á la formacion de un Gobierno sério.

El caso parlamentario del dia es clásico, como descripcion del arte de caminar sobre huevos sin romperlos.

El presentimiento del peligro de descomponer este extraño *modus vivendi* establecido, ó con mas exactitud, la seguridad de que la armazon se desplomaría, decidió á la suprema direccion múltiple y poco homogénea de la política militante, á hacer que la Cámara de Diputados diluya sus derechos en una cantidad tal de agua, que resultase una bebida inofensiva para el enfermo.

Esto es: la Cámara debia prestarse á sostener sus fueros de tal manera, que su sancion no cause molestia alguna al P. E., compartiendo la cuestion así: la parte teórica, inócua, para la Cámara; y la parte práctica, positiva, para el Gobierno.

La operacion tiene mucha semejanza con las cuentas particionarias de las testamentarias, á los efectos de la formacion de las hijuelas asignadas á los herederos. El muerto en nuestro caso es el Poder público de la Constitucion, incluyendo en el lote al Ejecutivo y al Legislativo. Con sus despojos desconceptuados se hacen los repartos vergonzantes aludidos. A eso suele tambien darse el nombre de dividirse la túnica de Cristo.

¿No es cierto que cada ciudadano se siente deprimido con el enervamiento cívico que pinta y afea esos cuadros de la decrepitud prematura de un pueblo libre?

La demolicion es total.

Se anula á la opinion por el arbitrio del desencanto y por el voto falso.

Se anula á los partidos políticos, por la absorcion de su poder y mision, concentrados en individualidades, que acaban con la institucion de los Comités directivos.

Se anarquiza y abate á los mismos con el régimen de los pactos utilitarios, que acaban por ser bochornosos, porque descansan sobre la fórmula de la mentira premeditada.

Se destruye al P. E. por el socavamiento de sus fundamentos políticos, sin detenerse ni ante el ridículo.

Y se prosigue la empresa, que viene de atrás, de llamar el menosprecio público sobre el Congreso, como consecuencia de las funciones que se le asignan de instrumento dócil y contundente de las maniobras con que se consuma la espantosa demolicion de los cimientos de la sociabilidad política de la República.

En épocas anteriores, el Congreso era empleado en el sosten de las Presidencias; ahora ni para esto sirve. Su oficio ha caido mas, porque se le manda que ni apoye, ni impugne á la Presidencia actual, que diga *sí* y *no*, ó que se calle, alternativamente, en el intervalo de horas, sobre la misma cosa, formulando el voto ciego de la renuncia á su decoro.

A tales términos se admite y explota la inconsciencia de las Cámaras legislativas, que hasta los cronistas miran en menos las cuestiones constitucionales que atañen á su personalidad, contemplando con burlona extrañeza que sean materia de sus preocupaciones y debates. No las toman en serio ya.

El Ejecutivo niega al Parlamento el derecho de interpelar á sus Ministros en el período de prórroga, á propósito de un acto en que una de las Cámaras hace uso del privilegio que de allí deriva, pero, ¿cómo ha de ocuparse de esa *parada*? No haga caso, cállese y deje de molestar al Gobierno!

¿Acaso las Cámaras tienen ó pueden tener dignidad?

Y el despreciativo consejo es escuchado mediante los trabajos á que antes hemos hecho referencia, y se produce la escena parlamentaria de ayer.

Es inconcebible que ese Cuerpo se preste al desempeño de esos roles, que lo prometen sepultarlo bajo las ruinas de un descrédito irreparable.

El Congreso es la fuerza eficiente del Partido nacional. El sentido comun aconseja pretender, por egoismo partidista, á su rehabilitacion ante el país, que lo reclama del abatimiento á que lo arrastró una larga vida irregular, pero en lugar de rehacer su moral y su prestigio se ve el tenaz empeño de deprimirlo mas y mas, porque en verdad los papelones que desempeña en estos momentos le abren una tumba sobre la cual el país no ha de derramar una lágrima.

¿Cómo? ¿Esas Cámaras carecen totalmente de principios, no tienen conciencia de sus actos, no respetan sus propias sanciones, han perdido el don precioso de la susceptibilidad, no poseen ni el sentimiento de la vergüenza? ¿A este grado desciende la institucion del Congreso, encarnacion de la soberanía del pueblo argentino?

Si á designio se le creasen situaciones extremas para dar relieve y notoriedad á la decrepitud política del Parlamento de la República, ¿nunca se llegaria á situarlo en una posicion peor que la actual, derivada de la tramitacion del caso ocurrente.

La [illegible] hace [illegible] produciendo un acto trascendental, á cuyo empuje rodó un Ministerio poderoso; proclamó y afirmó sus privilegios para hacer leyes en el período de prórroga y ahora [illegible] ante la [illegible] de esas mismas prerogativas [illegible] por el Ejecutivo.

La votacion de ayer, posterior á la declaracion teórica de sus derechos constitucionales, autoriza plenamente esos reproches, porque con ella demostró la carencia de coraje para asumir responsabilidades y la falta absoluta de la conciencia de un propósito concreto.

La última mocion sancionada propuesta por el Diputado Berduc, salvó á medias la personalidad de la Cámara, porque dejó pendiente la controversia. A no ser ese oportuno recurso parlamentario, la Cámara habría caido ayer, como fuerza consciente y eficiente, á un nivel muy inferior á aquel en que los sucesos sitúan á la Presidencia.

Los legisladores sometidos á las torturas del rol descrito, así como los torturadores, están en el caso forzoso de recogerse á reflexionar sobre la mision que desempeñan en estos momentos, el ejemplo que dan es un bochornoso escándalo nacional.

La Cámara de Diputados no puede continuar jugando ese papel: debe reclamar que se le dé una actitud definida y una fórmula política positiva. La ambigüedad de [illegible] de sus procedimientos [illegible] ella como cae la ignominia sobre una entidad moral desconceptuada por sí misma ante el honrado criterio de las gentes.

Ha llegado el caso de que los legisladores al menos exijan como consigna, una política asertiva, sea gubernista, sea antigubernista, sea independiente, sea lo que fuera, menos la vaguedad indecorosa que se dá como bandera en las circunstancias incalificables que atraviesa la República.

El oficio de sirviente de enfermo ó de aserrin de la calle, es la última calamidad que podria azotar á la personalidad del Congreso.

◆

CRONICA PARLAMENTARIA

CÁMARA DE DIPUTADOS

Sesion de ayer

El derecho de interpelacion—Las facultades de la Cámara—Teorías contradictorias.

A las 2 1|2 de la tarde se reunió la Cámara, bajo la presidencia del Dr. Alcobendas.

Se dió cuenta del siguiente despacho de la comision de negocios constitucionales:

«Vuestra comision de negocios constitucionales ha tomado en consideracion el mensaje del P. E. de 26 del corriente, contestando á V. H. el derecho de ejercitar durante la sesiones de prórroga la facultad acordada por el art. 63 de la Constitucion, y por las razones que os dará el miembro informante, os aconseja la sancion de lo siguiente:

La Cámara de Diputados declara:

Art. 1º Que mantiene la facultad constitucional de hacer venir á su sala á los ministros del P. E. para recibir las explicaciones é informes que estime convenientes, por cuanto ella no está limitada, ni restringida por el carácter de las sesiones en que resuelve ejercitarla.

Art. 2º Comuníquese al P. E.—*Lúcas Ayarragaray, Dalmiro Balaguer, Marcelino Ugarte, Donaciano del Campillo.*»

Sr. Ayarragaray—Informa á nombre de la comision y dice que para que las facultades del Congreso como poder público estuvieran en casos excepcionales limitadas ó cercenadas, sería preciso que la Constitucion lo expresara de un modo categórico.

El artículo 63 es claro, y conciso, y todos los parlamentaristas argentinos lo han interpretado como la comision.

En nuestro sistema de Gobierno los poderes públicos no dependen unos de otros y cada uno tiene por la Constitucion fijadas sus facultades y atribuciones que le aseguran su funcionamiento.

Las sesiones de prórroga son las ordinarias prorrogadas, ampliadas, continuadas, y en ellas tienen las Cámaras la plenitud de sus facultades esenciales, aquellas que forman parte de su naturaleza y constitucion, de las cuales no puede desprenderse y que bajo ningun pretexto puede negarles el Ejecutivo.

Nuestro derecho público es perfectamente terminante en cuanto acuerda á las Cámaras esta facultad de interpelacion al Ejecutivo, como complemento de las leyes ó de la facultad de acusacion.

El art. 63 no ha sido sacado de la Constitucion americana, ni del proyecto de Alberdi. Los hombres del 53 se separaron en este punto de sus guías. Ese artículo viene figurando en todas las Constituciones argentinas.

Recuerda los precedentes que cita el mensaje y dice que en el del '85, el doctor Pellegrini, como Ministro del general Roca, en la interpelacion sobre reparto de indígenas, en todo se discutia, si podia ó no ser llamado, se presentó en el Salon de Sesiones, y dió todas las explicaciones requeridas.

En la presidencia del Dr. Pellegrini, el diputado señor Quesada, interpeló en las últimas sesiones del '91 al Ejecutivo. La interpelacion no fué incluida en la prórroga, y sin embargo en 7 de Octubre se presentaba á contestar el Ministro. Eso tratándose de hombres que, como Washington, han defendido su autoridad y sus prerogativas.

Sr. Abella—La interpelacion no fué hecha en la prórroga.

Sr. Ayarragaray—Muchas de las [illegible] que pasamos, dependen de la [illegible] política de la autoridad del Ejecutivo. Este país no ha vivido nunca sin política gubernativa.

En un país nuevo y [illegible] como el nuestro, [illegible] vigor á una presidencia [illegible] el carácter del hombre que la desempeña. La opinion pública y los mismos partidos necesitan saber á donde van.

En nuestro país donde todos los partidos políticos han errado, unos mas y otros menos, [illegible] y que todos, tarde ó temprano [illegible] su castigo.

La comision ha creido que ya llegó el momento de [illegible] los precedentes parlamentarios, y ha cumplido con su deber estricto presentando un proyecto que resuelva un asunto que ha estado en suspenso durante muchos años.

Sr. Gomez Indalecio—Piensa que el miembro informante ha tomado en esta cuestion [illegible].

Sostiene que las facultades de la Cámara en la prórroga son limitadas. Los poderes públicos de nuestra Constitucion, son unos de accion y de vida permanente y otros de accion y de vida periódica. A la primera categoría pertenecen el Ejecutivo y el Judicial, á la segunda el Legislativo.

La Constitucion ha dicho que el Congreso se reunirá desde 1º de Mayo á 30 de Setiembre. Es pues de vida periódica. La Constitucion ha creido que dentro de ese plazo, pueden cumplirse sus fines.

Segun la Constitucion, el Parlamento no ejerce sus facultades legislativas sino [illegible] la experiencia ha demostrado [illegible] que se ejerza permanentemente, pues se [illegible] fuerzas armónicas se [illegible] en repulsas.

Llegado el 30 de Setiembre el poder legislativo no puede ejercer ningun acto legislativo, ni parlamentario. Esta es la verdadera teoría constitucional en sus términos mas sencillos, mas simples.

[illegible]

Sr. del Valle—[illegible]

[illegible]

La interpelacion puede ser por tanto un juicio político.

¿A donde se iria á parar si fuese necesaria la venia del Ejecutivo [illegible] para formarle el juicio político?

Dr. Gomez Indalecio—En el caso del juicio político los [illegible] están demas. Cuando el Congreso lo decreta, no tiene para qué ir á estos pequeños detalles.

No quiere decir cuál es su opinion en este particular, porque el caso no está en discusion.

Todos los actos del poder tienen que estar encaminados á su finalidad. Entonces, pues, si el Presidente convoca al Congreso para legislar sobre los presupuestos, la convocatoria no puede ser tomada como base para otros asuntos.

Sr. del Valle—El señor diputado por Salta me ha dado el argumento. Si nos hallamos á limitar nuestra accion, está perfectamente aceptable esta interpretacion de sus teorías, porque se trata de gastos fuera del presupuesto, que ha violado el Poder Ejecutivo.

Sr. Presidente—Se va á votar el despacho de la comision.

Sr. Gomez Indalecio—Voy á proponer otra forma, porque en el caso actual no procede la interpelacion, por no estar en el decreto de prórroga el asunto que la motiva.

Se vota el despacho de la comision y resulta afirmativa de 42 votos contra 18.

El artículo 1º se vota en particular y da igual resultado.

Sr. Barroetaveña—Propone el siguiente artículo 2º:

«La Cámara resuelve que el señor Ministro del Interior concurra á la sesion próxima á dar los informes que le han sido pedidos.»

Sr. Berduc—La apoya, pero estableciendo de antemano que el caso de la interpelacion está explicado y que las personas que han tomado parte en el no tienen por qué ocultar ninguno de sus procedimientos.

Sr. Barroetaveña—Si la comision lo aceptara, podria pasar el 2º del despacho á ser 3º.

Sr. Ayarragaray—La comision ha deseado que se dicte una disposicion de carácter general que forme precedente.

Sr. Mantilla—Ha votado por el proyecto de la comision, y votará en contra del artículo propuesto.

No hay necesidad de él. Si el Congreso conserva la prerogativa de sus facultades la consecuencia lógica es que el Ministro debe venir.

Sr. del Campillo—Lo principal está sancionado, que el Congreso sostiene su prerogativa. Podrian pasar los antecedentes á la comision, y si no fueran suficientes, se llamaría al Ministro.

Sr. Barroetaveña—La Cámara votó en uso de un artículo clarísimo, y el Presidente de la República en un mensaje le niega ese derecho.

La Cámara ha resuelto que tiene la facultad de llamar á los ministros; pero como hay de por medio la negativa del Ejecutivo, la única forma que se concibe es fijar dia para que venga el Ministro, porque sinó recibirá la comunicacion, la contestará ó no, y vendrá ó no.

Sr. Ayarragaray—No habia aceptado el artículo porque es tan explícito el despacho de la comision, que no hay necesidad de él.

Sr. Barroetaveña—Si el miembro informante entiende que la Cámara no solo salva el derecho, sinó que importa que en el caso actual venga el Ministro, no tengo inconveniente en retirar el artículo.

Sr. Gomez (Indalecio)—El despacho no tiene considerandos.

Sr. Barroetaveña—Pero debe tener objetivo.

Sr. Ayarragaray—La mente de la comision ha sido dar una regla general.

Sr. Sotari—Debe votarse el artículo 2º del despacho.

Sr. Presidente—Es de trámite.

Sr. Mantilla—No es de trámite; tiene su alcance.

Sr. Barroetaveña—No puede el Congreso seguir sesionando mientras el Ejecutivo no acate la resolucion del Congreso.

Sr. Presidente—Se va á votar el art. 2º propuesto por el señor diputado por Buenos Aires.

Sr. Almada—Que conste mi voto en contra.

Sr. Alurralde (B.)—Y el mio.

Sr. Godoy—Que conste mi voto en favor, porque deseo sostener la prerogativa de la Cámara.

Sr. Mantilla—El fundamento del voto del señor diputado por San Juan implicaría que aquellos que vamos á votar en contra, no deseamos sostener las prerogativas.

He votado el artículo 1º, porque es amplio, comprende todo. No votaré el artículo propuesto porque está demás.

Se vota y resulta negativa de 49 votos contra 11.

Se vota el artículo 2º del despacho y resulta afirmativa de 43 votos contra 17.

Sr. Almada—Hago mocion para pasar á la órden del dia.

Sr. Ruiz—Creo que sería oportuno, por mi parte presentar los datos que he recogido para que la comision los pueda tomar en cuenta.

Sr. Presidente—La comision [illegible] que se los comunique.

Sr. Ruiz—Pero si la Cámara resuelve [illegible]

(El Dr. Indalecio Gomez habla en voz baja al Sr. Ruiz.)

Sr. Ruiz—El señor diputado por Salta está empeñado en ponerme un candado en la boca.

Sr. Gomez Indalecio—No [illegible] tengo el mas mínimo empeño.

Sr. Ruiz—La Cámara acaba de resolver que es facultad suya llamar á los Ministros cuantas veces quiera y la Cámara misma [illegible] en la duda de si el Ministro va á venir [illegible].

El señor diputado por Salta me dice que no debo esperar la presencia del Ministro, sino contestar, y el mismo señor diputado se opone á que conteste un expediente.

Sr. Gomez (I.)—[illegible] al señor diputado, *sotto voce*, que contestara al expediente, le di una opinion cordial, privada, que no tiene valor oficial.

Sr. Ruiz—Las observaciones en este recinto no son privadas, son públicas y perfectamente claras.

Sr. Gomez—Es posible que tengan su valor, pero se hacen tantas que [illegible] vergüenza que tuviera valor [illegible].

Sr. Presidente—¿Cuál es la mocion que hace el señor diputado?

Sr. Ruiz—Deseo saber si puedo presentar los datos que tengo sobre estas viejas y desgraciadas dragas rusas.

Sr. Barroetaveña—¡Pero si no hay Ministro!

Sr. Ugarte—Hago indicacion para que sea llamado el Ministro para la sesion próxima. (Aplausos en la barra.)

Sr. Presidente—Al Sr. Almada: ¿El Sr. diputado mantiene su mocion de pasar á la órden del dia?

Sr. Almada—[illegible] No señor [illegible].

Sr. Ugarte—[illegible] y hago la mia, que se invite al Ministro del Interior para la próxima sesion.

Sr. Gomez (I.)—Hay dos mociones, una de pasar á cuarto intermedio y otra—que tambien es previa—que pasen los antecedentes á comision.

Sr. Ugarte—Creia que una vez que se sanciona teóricamente la facultad de llamar al Ministro se haria práctica, cuando está de por medio el decoro de la Cámara.

Sr. Gomez I.—El decoro está salvado.

Sr. Ugarte—Hasta por ahí no más: [illegible] salvarla á su manera y lo deja en el camino. (Aprobacion.)

Sr. Balaguer—El Congreso acaba de estampar una declaracion manteniendo su [illegible]

Sr. Barroetaveña—Para el otro mundo. (Risas.)

Sr. Balaguer—No creo esté dentro de la seriedad de la Cámara burlarse ahora [illegible].

Sr. Ugarte—Lo que el Congreso acaba de resolver es que le corresponde la facultad de interpelar.

[illegible] que venga el Ministro en la próxima sesion.

Sr. Garzon—Pido que se lea el artículo que ha sido rechazado.

Sr. Garzon—Es el mismo que la [illegible] sido rechazado.

Se vota la mocion y resulta negativa por 41 votos contra 17.

Sr. Ibañez—Hago mocion para que los papeles que ha mandado el Ejecutivo, pasen á comision y [illegible] asiento del Ministro del Interior. (Risas.)

Sr. Ugarte—Apoyado.

Sr. Berduc—Voy á hacer una mocion de [illegible] levantar la sesion hasta que el P. E. conteste á la resolucion de la Cámara. (Muy bien.)

Sr. Gomez (Indalecio)—Que sea hasta mañana.

Sr. Berduc—Me es igual. Repetiré mi mocion sino viene el Ministro.

Se vota y resulta afirmativa.

La sesion se levantó en seguida.

BOLETIN TELEGRAFICO

Servicio especial y exclusivo para LA PRENSA, recibido por los cables de la Cía. Telegráfica del Centro y Sud-América (111 San Martin).

VIA GALVESTON

GUERRA CHINO-JAPONESA

Nuevo castigo de Li-Hung-Chang

COPENHAGUE, Noviembre 27—Un telegrama de Shanghai, recibido hoy en esta, comunica que ha sido lanzado un decreto imperial despojando á Li-Hung Chang de todos sus títulos y honores, pero conviniendo en continuar en sus actuales funciones.

Plan de operaciones

LONDRES, Noviembre 27—Segun un telegrama de Tokio, publicado en el *Standard* de hoy, los japoneses desembarcarán con el tercer cuerpo de ejército al este de Wei Hai Wei, atacando inmediatamente la plaza para marchar luego sobre Pekin sin pérdida de tiempo.

Despues del combate

NUEVA YORK, Diciembre 27—Un telegrama de Shanghai, especial para el *New York Herald*, dice que la noticia de la fuga de Tien Tsin, de Li-Hung-Chang, es falsa, siendo la familia del virey la que ha huido.

Las comunicaciones telegráficas con Tien Tsin, están interrumpidas.

El ejército chino se está reconcentrando entre New Chang y Shanghai Kwan, pues se cree que es el punto elegido por los japoneses para un nuevo desembarque de tropas.

El coronel von Hannecken está organizando un nuevo ejército y una nueva flota ayudado por la colonia alemana, que espera ganarse así el Gobierno chino y apoderarse del comercio deshaciéndose de sus muchos competidores.

Los mariscales Yamagata y Oyama se han reunido ya para llevar el último y decisivo ataque al ejército chino.

La flota japonesa recorre toda la costa norte del golfo de Pechili, recogiendo provisiones para el ejército y manteniéndose en constante comunicacion con Port-Arthur.

El pueblo chino recibe muy bien á los japoneses.

Los miembros de la familia del virey Li-Hung Chang han sido acusados de alta traicion en un memorial elevado al Emperador.

Muerte de la princesa de Bismarck—Situacion del príncipe

BERLIN, Noviembre 27—(Recibido á las 8.30 a. m.)—Ha muerto hoy la princesa de Bismarck.

BERLIN, Noviembre 27—La princesa de Bismarck ha muerto esta mañana en Varzin, á las 5 a. m.

El conde Herbert von Bismarck, el hijo mayor, ha llegado hoy á esta, donde se reunirá con los demás miembros de la familia para trasladarse luego á Varzin.

BERLIN, Noviembre 27—Se teme que la muerte de la princesa de Bismarck acelere el fin del príncipe su esposo, que está muy abatido.

Aunque la muerte de la princesa no haya sido inesperada, el desenlace ha causado honda impresion en el espíritu del Príncipe.

Hace algunas semanas, cuando el estado de salud de la Princesa, empeoró rápidamente, temiéndose ya entónces la catástrofe, el Príncipe de Bismarck, dijo á su viejo mayordomo, cuya esposa estaba tambien gravemente enferma:

«Yo comparto cordialmente vuestro dolor, mi amigo, pues yo me encuentro en la misma terrible situacion. Todos se van antes que nosotros, y aquí nos abandonan!»

El doctor Schweninger se ha dedicado por completo á atender al ex-canciller.

BERLIN, Noviembre 27—El Emperador Guillermo se hará representar en los funerales de la princesa de Bismarck.

El estado de salud del príncipe causa gran ansiedad.

Los temblores en Italia

ROMA, Noviembre 27—Nuevos y fuertes temblores de tierra se han sentido ayer en Reggio y en Messina. El terror de los habitantes aumenta de tal modo, que á pesar de la estacion fria, la gente vive en los alrededores de ambas ciudades al cielo libre. Muchos de ellos han perdido todo cuanto poseian durante los temblores y no tienen más que las capas que llevan puestas.

Se organizan rápidamente comités de auxilio.

El Gobierno está preparando un proyecto de ley de auxilio á las víctimas que presentará al Parlamento para su aprobacion en las primeras sesiones.

Medida antianarquista

ROMA, Noviembre 27—El Gobierno suizo ha entregado al Gobierno italiano los [illegible] anarquistas [illegible] y Partinotti y [illegible] con la [illegible] medida á los demás anarquistas [illegible] desde Italia á Suiza.

La «Mozambano»

LONDRES, Noviembre 27—La Agencia [illegible] ha recibido un telegrama [illegible] del naufragio de la torpedera [illegible] «Mozambano». [illegible] sufriendo [illegible] que se utilizaron [illegible] remolcado hasta [illegible] donde se le harán las reparaciones necesarias.

Gabinete consolidado

VIENA, Noviembre 27—El Emperador ha prometido [illegible] al doctor Wekerle, [illegible] la ley de libertad de cultos. La crisis del Gabinete húngaro ha sido [illegible] evitada.

Estátua á Bismarck

[illegible], Noviembre 27—En un gran meeting popular que ha tenido lugar hoy en esta [illegible] erigir una estátua [illegible] al príncipe de Bismarck, haciéndose [illegible] para este objeto.

Cruceros para el Brasil

BERLIN, Noviembre 27—La *Coelnische Zeitung* [illegible] un telegrama de Kiel [illegible] el Gobierno brasilero [illegible] construccion en los talleres [illegible] de ese puerto de cuatro grandes cruceros.

Parlamento noruego

CHRISTIANIA, Noviembre 27—El *Storthing* noruego está completo, encontrándose [illegible] 59 miembros de la izquierda y 55 de la derecha.

Mas temblores

ROMA, Noviembre 27—Un violento temblor de tierra se ha sentido en Brescia esta mañana á las 6 y 15 minutos.

El temblor se sintió tambien en Bolonia y en Verona.

Se calcula que la oscilacion duró 4 segundos.

Las ejecuciones en España

MADRID, Noviembre 27—Ha sido lanzado hoy un decreto real, determinando que las ejecuciones capitales no tendrán ya lugar en las plazas públicas.

Esta medida ha sido dictada á consecuencia de la conducta observada por el pueblo de Barcelona, en ocasion de la ejecucion del anarquista Salvador French.

Marineros ahogados

LONDRES, Noviembre 27—Un telegrama de Gibraltar avisa que el buque inglés «[illegible]» ha perdido dos marineros durante las últimas tempestades del Atlántico.

Cambio diplomático

ROMA, Noviembre 27—El conde G. Tornielli Brusati di Vergano, actual embajador en Londres ha sido trasladado en igual carácter á la embajada italiana en San Petersburgo.

El sufragio universal en Austria

VIENA, Noviembre 27—El consejero imperial, von Windischgraetz, ha informado á la comision de reforma electoral, que en la conferencia de los delegados de los partidos coaligados no se llegó á ningun resultado, siendo por lo tanto inadmisible la reforma del sufragio universal.

Adhesion á un tratado

ROMA, Noviembre 27—El Gobierno italiano se ha adherido al tratado del mar de Behring.

Mercado londonense

LONDRES, Noviembre 27—El mercado de títulos estuvo hoy tranquilo y mas bien pesado.

Los americanos han experimentado una pequeña baja.

El cambio francés está algo mas firme, pero el oro sigue saliendo de esta para París.

Se cree que dentro de poco un gran empréstito ruso será lanzado en Paris, lo que explicaría el continuo retiro de oro de esta.

Precio de la plata

NUEVA YORK, Noviembre 27—Segun la revista monetaria del mercado londonense del *New York Herald*, la plata en barras se cotiza en Londres á 28 1|4 peniques, su precio en esta es de 60 1|2 á 63 cents.

(De nuestros corresponsales)

Sucesos brasileños

RIVERA, Noviembre 27—Habiendo salido de Santa Ana el 25 los 5º y 7º regimientos de caballeria al mando del coronel Sampaio, en número de 500 hombres á sorprender las fuerzas revolucionarias que se hallan en Cuchilla Negra, encontráronse con Julio Barros, que al frente de 140 federales, les tendió línea de combate el 23 del corriente. Aproximándose Bentos Xavier en proteccion de Barros, Sampaio se retiró perdiendo 4 hombres y muchos heridos, llegando á Santa Ana.

El teniente oriental Castillo, jefe de uno de los piquetes en la línea, recibió una carta de un oficial de Juan Francisco, en la que le desafiaba para que con 50 hombres se aproximase á la línea y él con 30 soldados de la gente de Juan Francisco, se comprometia á derrotar á 50 soldados orientales. Castillo remitió dicha carta con oficio á la jefatura.

REPÚBLICA ORIENTAL

MONTEVIDEO, Noviembre 27—En el mes próximo es esperado aquí conjuntamente con su familia el baron Santa Tecla, [illegible] de la ciudad Pelotas y hermano del baron de Itaqui, y general Tavares. Debido á su parentesco con jefes del partido federal, el baron de Santa Tecla, á pesar de su prescindencia absoluta de la política, ha sido objeto de varias y repetidas persecuciones por parte de las autoridades de Rio Grande.

Deseoso de vida reposada, viene á fijar su residencia en esta, y quizás á establecerse como saladerista.

—Ante el juzgado del crimen, 2º turno, han prestado declaracion los testigos que fueron citados por el consejero Augusto de Castilho, ex jefe de la estacion naval portuguesa en el Rio de la Plata, acerca de la conocida fuga de los asilados brasileños buques, de trasbordados al transporte «Pedro III».

El exhorto correspondiente, que es bastante voluminoso, pues la declaracion del testigo Pablo Raimon es extensisima, ha seguido ya para Lisboa con el último paquete que zarpó de este puerto para aquella direccion.

El tribunal militar, una vez en posesion de dichos documentos, podrá pronunciar su veredicto para fines del próximo Diciembre.

—El almirante brasileño Saldanha da Gama obsequió al conocido caudillo José Serafin del Castilho (a) Juca Tigre, con una comida en el hotel Central. Entre los invitados figuraban tambien el general Salvador Tajes y varios otros militares orientales y brasileños.

Se brindó por las dos repúblicas y por la fraternidad de los pueblos sud-americanos.

—Con procedencia del Paso de los Libres, han llegado á Santa Rosa (departamento de Artigas) 400 federales.

—Hé aquí las suertes mayores de la lotería de caridad jugada hoy:
6575 con 15.000 pesos; 7486 con 2000; 4712 con 1000; 8130, 8329, 2285 con 500; 10832, 9868, 5661, 10665, 10651 con 200; 2020, 5846, 4822, 0815, 6193, 7490, 5892, 6858 y 5970 con 100.

MONTEVIDEO, Noviembre 27—Expidióse hoy un decreto declarando limpios todos los puertos del imperio aleman.

Autorízase á la Junta de Sanidad para admitir en libre plática los buques que zarpen de puertos alemanes desde el 6 de Diciembre en adelante, con excepcion de los de Bremen y Hamburgo, que ya habian sido declarados limpios por decreto de Octubre.

—Con asistencia del Ministro de la Guerra continuó en la Cámara de Representantes la discusion del mensaje del P. E. sobre aumentos en el rubro de Guerra. Continuará la discusion el juéves.

—El P. E. pasó hoy al Senado un mensaje sobre la creacion de una cárcel de mujeres y un asilo de menores.

—En el vapor «Portugal», llegó de Burdeos, Segundo Flores, de Rio Janeiro en el mismo vapor el general Fortunato Flores. El primero viene muy enfermo. El segundo tan pronto desembarcó fué á visitar al Presidente de la República y Ministro de la Guerra, dándoles satisfacciones por su regreso á Montevideo sin esperar la vuelta de la comision militar encargada de la entrega de las medallas del Paraguay.

—En un café de esta ciudad, la policía procedió hoy al arresto de tres anarquistas recientemente llegados de Europa. Serán deportados para esa.

—Daniel Muñoz ha renunciado el cargo de jefe político de Florida.

Dáse por causa de esta dimision, que será nombrado ministro oriental en Italia, Austria y Alemania.

—Embarcóse para Londres el señor Enrique Dauber, que habia venido á reclamar del Gobierno la entrega del consulado oriental en Liverpool, por haberse negado á darle posesion el ministro Nin.

El Gobierno resolvió confirmar á Dauber en el puesto de cónsul en Liverpool.

—El Ministro de Relaciones recibió un telegrama del Ministro Vasquez Sagastume, comunicando que la epidemia desarrollada en algunos puntos del Brasil es gastritis simple, segun comunicacion oficial que le ha sido trasmitida por autoridades sanitarias de Rio Janeiro.

En cambio acá he recibido telegramas particulares que dicen que es cólera aquella epidemia.

La Junta de Sanidad está dispuesta á imponer cuarentenas á las procedencias del Brasil.

—Fué destituido el oficial 1º de la Jefatura de Rivera, Luis Barbagelata, por pedido del ministro brasileño, que denunció á este empleado de proteger á los revolucionarios de Rio Grande.

—Ordenóse el arresto de los capitanes Ramasso y Viscayart, pertenecientes al batallon de artillería de plaza, que tuvieron un duelo á espada, resultando herido Viscayart en la muñeca izquierda. Tambien están detenidos los padrinos.

—El vaporcito «Vigilante», perteneciente al resguardo de Montevideo, anda por el litoral á la pesca de otro buque de vela, que salió de acá para Concordia, con cargamento de tabaco, mercadería que trata pasar de contrabando.

Tratado de límites paraguayo-boliviano

ASUNCION DEL PARAGUAY, Noviembre 28—El 23 del corriente se ha firmado el tratado de límites con Bolivia. El Gobierno cede el puerto Pacheco y un extenso territorio adyacente.

En caso de ser aprobado por las Cámaras, el partido liberal levantará la bandera de la integridad nacional, desconociendo la facultad constitucional del Gobierno para semejante cesion.

—El oro ha subido á 670.

De Entre Ríos—El Banco declarado oficial por el Senado

PARANA, Noviembre 27—Sancionó el Senado el proyecto del Ejecutivo sobre oficialización del Banco, con la sola oposicion del senador Perez, pues por la circunstancia de haber sido tratado en sesion extraordinaria, á la que no fué convocado el senador Bonaparte, este quedó sin impugnarlo y sin oponerle su voto.

El senador Perez, en un discurso interesante, calificólo de inconstitucional é inconveniente y probó ampliamente ambas cosas. Fundó la inconstitucionalidad, en que, por el proyecto, se declaraba de utilidad pública las acciones y se les determinaba precio para la indemnizacion, en que las acciones no podian expropiarse, por atacarse á la libertad de comercio, siendo un caso nuevo de que las acciones de un Banco particular ó sociedad anónima fueran expropiadas por el Estado.

Fundó la inconveniencia en el desastroso resultado alcanzado por los Bancos oficiales en nuestro país, y en que, no poniéndose un límite á las exigencias del Gobierno para disponer de fondos del Banco, ni responsabilidad á sus directores, nadie osará depositar sus economías en una institucion que muy pronto dejará de ofrecer ninguna garantía.

Los senadores oficialistas se concretaron á aprobar el proyecto.

Legislatura mendocina—Las elecciones próximas

MENDOZA, Noviembre 27—La Cámara Legislativa resolvió en la sesion de hoy, nombrar nuevas mesas receptoras de votos para las elecciones que deben tener lugar en el mes de Enero próximo, fundándose en que las mesas actuales fueron nombradas solo por el presente año y termina su mandato á fines de Diciembre.

Los diputados orteguistas que forman la minoría de la Cámara, opusiéronse á ello, promoviendo un largo debate, despues del cual se retiraron del recinto.

Los miembros de las mesas nombrados pertenecen en su totalidad á los partidos cívico y liberal.

Límites con Bolivia

JUJUY, Noviembre 27—Ayer llegó á esta ciudad de la República de Bolivia la comision de límites, cuyo jefe es el Sr. Ricardo Feran.

Hoy siguió viaje á la ciudad de Salta.

Situacion de San Luis—El P. E. y el Legislativo

SAN LUIS, Noviembre 28—En este momento (1 y/5 p. m.) termina la sesion de la Cámara de Diputados, despues de varios meses de receso.

Ha sido borrascosa.

El diputado Luis R. Lucero, del bando intermista, desesperado de los escándalos oficiales, fundó una mocion de interpelacion contra el Ministerio.

Por el momento solo trasmito breves datos; mañana los ampliaré.

El Sr. Lucero denunció que el Ejecutivo no rendía cuenta de los fondos que recibía, que tenía datos de que eran invertidos á capricho, que el Gobernador negociaba, que el Ministro violaba la Constitucion y las leyes, que la policía hacía negocios súcios, que las escuelas estaban arruinadas, que toda la administracion era una vergüenza!

Los cargos fueron tan graves, tan concretos, que tuvieron que interrumpirle levantando la sesion en medio de gritos é insultos.

Créese que el diputado Sarmiento enviará sus padrinos á Lucero, de quien recibió ofensas gravísimas.

Las sesiones continuarán borrascosas, si el Ministro asiste á ellas.

—Llovió abundantemente.

—Ayer murió la respetable Sra. Amelia M. de Lucero, hermana del senador Eriberto Mendoza.

—Un fenómeno curioso se produjo con motivo de la lluvia y viento: en menos de dos horas, el termómetro bajó veinte y nueve grados centígrados.

El presbítero Romero—Los galvistas contra el Presidente—Se ofrece trabajo—Otras noticias

SANTA FE, Noviembre 27—Señor Director de LA PRENSA: Me dicen que un diario de esa capital ha noticiado que se había dictado órden de prision contra mí. Tal noticia es completamente falsa. Jamás ha existido semejante órden, ni he pasado en toda mi vida un minuto en prision. Agradeceré al señor Director, publique este telegrama. Salúdale atentamente.—*Gregorio Romero.*

—La *Nueva Epoca*, diario galvista, dice en su editorial de hoy, que la crisis política es presidencial.

El mismo diario publica una carta del doctor Paulino Llambí Campbell, donde éste niega que haya solicitado del Ministro Ortiz el despacho de ningun asunto y dice que no tiene que dar explicaciones en cuanto á los cargos hechos contra el Banco Agrícola por el diario local *Union Provincial*.

—Recien mañana á las 9 se reunirá el Senado para oir la réplica que la comision acusadora hará á la defensa del juez Lucero.

—Esta noche es esperado el Gobernador Leiva.

—El Ministro Alcácer saldrá en seguida para esa capital.

—Las Cámaras clausuraránse inmediatamente que el Senado sancione la ley de presupuesto.

—Segun los datos que llegan de las colonias respecto á la cosecha esta será mas abundante, pero no mejor que la del año pasado.

—Los inmigrantes que han llegado últimamente encuentran colocacion ganando 150 pesos mensuales.

En el Rosario—Se ofrece trabajo—Otras noticias

ROSARIO, Noviembre 27—El jefe político de San Lorenzo insiste en presentar su renuncia, que el Gobernador pidióle demorase ínter encontraba candidato.

—Continúan aquí las alarmas, siendo de todo punto infundadas. Los radicales permanecen en perfecta tranquilidad: sin embargo los situacionistas son quienes se mantienen en esa alarma.

—Es inmensa la escasez de peones para la campaña, donde se pagan precios exageradísimos. En las colonias es donde hoy se paga ocho pesos diarios; el precio general es de cinco pesos.

—La noticia respecto de desfalcos en la aduana, no se relaciona con el actual administrador señor Castañeda.

—Han cesado los casos de gastro enteritis coleriforme que se habian propagado.

—A dos metros veinte centímetros mantiénese el río Paraná en los muelles nacionales.

—A inmediaciones del matadero, un menor de nueve años hirió mortalmente á otro de ocho, de una puñalada.

—El juez correccional pidió la prision del oficial mayor de policía, cuyo sumario se instruía por aquel funcionario, segun anunció ayer.

—De las colonias Ataliva y Humberto 1º, escriben que la cosecha se presenta bastante mediana.

En Lehman el «bicho» causó grandes daños en los linos, lo mismo que en Aldao, Palacios, Moisés, Ville y otras muchas.

—Hízose hoy por la casa Chusellas, una operacion de 22.000 bolsas trigo y 1500 de maíz, á precios reservados. Por lo demás, la plaza sigue floja, manteniéndose los precios de trigos de la pasada cosecha de 6.40 á 6.50, por trigos nuevos con anticipo de 25 %, de 5.30 á 5.40.

—No se hizo lugar á la exoneracion de impuestos municipales para el mercado de frutos.

San Vicente

SAN VICENTE, Noviembre 27—Señor Director de LA PRENSA. Para justificar que la comision municipal de este partido, al practicar el domingo pasado el sorteo de la junta de reclamacion, no procedió correctamente, bástele saber que D. Alejandro Amoretti, presidente del Concejo Deliberante Municipal, que se halla hace mas de un mes desempeñando el cargo de Intendente por ausencia del titular, fué en persona quien presidió esa sesion, á pesar de oponerse á ello los términos expresos de la ley y los concejales Koro y Campos, practicándose el sorteo en la forma irregular que se ha comunicado al Gobierno. Lo saluda atentamente—*Saturnino Ferreira.*

Atropello policial

TRES ARROYOS, Noviembre 27—Con el pretexto de haberse producido un incidente entre un peon del establecimiento rural de San Leonardo y un agente de la policía en una casa de negocio de la estacion Vazquez, penetraron hoy violentamente en dicho establecimiento agentes subalternos, atropellando al mayordomo señor Olaño y persiguiéndole con los remingtons preparados para hacer fuego.

El comisario señor Ferreyra se cree que no ha tenido conocimiento del hecho hasta despues de producido.

(Telegrama particular)

FERROCARRILES GARANTIDOS

UN ARTÍCULO DEL «TIMES»

LONDRES, Noviembre 27—Trasmítole á continuacion un artículo del *Times*, de fecha 23 del corriente; dice así:

«Segun el telegrama que publicamos ayer, procedente de nuestro corresponsal de Buenos Aires, el arreglo de las garantías de ferrocarriles no adelanta, debido á la oposicion del Ministro de Hacienda, que desea reducir el interés, de 4 1/2 % á 3 % con bonos, propuesto por el proyecto de ley del señor Almada, siendo destinado para la cancelacion de las garantías ferrocarrileras.

El Ministro de Hacienda se ha hecho impopular en el Congreso por creer que la responsabilidad de las deudas provinciales tomada por el Gobierno, lo ha sido mediante obligaciones directas asumidas por ellas en las garantías de ferrocarriles, y la referencia de nuestro corresponsal á la deuda externa, parece indicar que el Ministro de Hacienda está en favor de la unificacion de la deuda externa bajo la base de 3 % al año.

Por lo que hemos podido deducir, existe una parte importante de opinion en la Argentina á favor de un arreglo equitativo con los acreedores nacionales, pero se teme que el Ministro de Hacienda se aprovechará de su actual posicion para obligar al país á una marcha tendente á un rechazo de la deuda, lo cual sería tan desastroso para la prosperidad futura del país como para los desgraciados acreedores.

Las garantías de ferrocarriles presentan, pues, muy mal cariz, pero los intereses de todos los acreedores están envueltos en ellas y la suerte del asunto en cuestion puede ser considerado como la prueba de cómo serán tratadas las demás obligaciones de la Argentina.

Los ferrocarriles garantidos han colocado sus asuntos en manos de los señores Antonio Gibbs é hijos, habiéndose hecho proposiciones por una gran parte del Congreso que aceptarían las empresas, proporcionando una oportunidad excepcional al Ministro de Hacienda para mostrar si es realmente un hombre de Estado capaz, ó bien uno de esos financistas de cortos alcances con los que nos ha familiarizado la América del Sud.»

(Debemos copia del precedente telegrama al señor Charles Lewalt.)

BOLETIN DEL DIA

ACTUALIDAD

Las ocurrencias de ayer—Mas movimiento

La Cámara de Diputados fué concurrida ayer como en los días de gran expectativa política.

La crónica parlamentaria da cuenta de la sesion, en extracto: allí está consignado lo que apareció y se dijo en público.

Pero lo que pasó en el recinto, es como la música que resulta de la manera de tocar las teclas del instrumento por el artista; pues se sabe demasiado que el teclado parlamentario suena bajo la presion de manos extrañas, que en esta vez nos regalan desacordes chillones impropios de profesores de fama.

Un amigo nuestro, muy conocedor de su tierra, nos decía anoche, que al pasar por la vereda del Congreso ayer, se sentía un tufo muy fuerte á pastel cargado de toda clase de pastas y sustancias.

Se vió, en efecto, de un modo patente el propósito de concluir el asunto favorablemente al P. E., con una declaracion platónica para la Cámara. Ayer anticipamos la fórmula: sostener los privilegios del Cuerpo, pero abandonar la interpelacion.

La mocion del diputado Barroetaveña produjo la explosion y echó á la superficie la fórmula convenida de antemano.

¿Qué cosa mas lógica que la Cámara hiciera efectivo su derecho, despues de afirmarlo, respondiendo á la negacion de él por el P. E., en un caso ocurrente, *sub judice!*

Y sin embargo, la proposicion fué rechazada vigorosamente.

En esas circunstancias, en que la Cámara quedaba colgada en una posicion desairadísima, el diputado Berduc realizó un movimiento de flanco, con suma discrecion parlamentaria, restituyendo la cuestion á su sitio, y al conflicto al estado en que realmente se halla.

La Cámara votó una interpelacion.

El P. E. rehusa aceptarla, negando á la Cámara el derecho de interpelarlo en el asunto.

La Cámara, tomando en consideracion ese mensaje, se ratifica en sus derechos, mantiene por lo mismo la interpelacion, mandando comunicarlo al P. E.

El Diputado Berduc, puntualizando el asunto, propuso que se aguarde la respuesta del P. E. para proceder.

¿Qué alcances tiene esta mocion? El primero de todos es este: mantener vivo el conflicto definitivamente caracterizado por dos resoluciones extremas y contrapuestas.

Lo que se manda comunicar á la Cámara, es el mantenimiento de la interpelacion, fundado en el rechazo de la doctrina del P. E.

¿Y para qué se le comunica? Es claro; para que el Ministro concurra al recinto.

¿Y qué es lo que espera la Cámara para proceder? La actitud del P. E. delante de la persistencia en la interpelacion.

¿Y qué hará la Cámara, si el Ejecutivo se afirma á su vez en su negativa? Lo que hacen todos los cuerpos parlamentarios conscientes, con dignidad y que mantienen el respeto de sí mismos, esto es, afianzarse en sus posiciones y poner en juego sus resortes propios para dar imperio á su jurisdiccion.

Todo eso significa la sancion del despacho de la comision, completada por la mocion Berduc.

Anoche se han sentido fuertes trabajos para decidir á la mayoría de la Cámara á que se aplaste hasta aplanarse, de modo que sobre ella pueda hacerse el tráfico de la política misteriosa de estos momentos. ¿Y su vergüenza? Nada: la Cámara no debe tenerla, ni hacer gasto de conciencia.

Ese mundo está alborotado y con sobrada razon, pues es excesivo el pedido: se necesita tener muy mal corazon para imponer á la disciplina política gravámenes tan denigrantes.

Pues bien: sépase que se pide á los diputados del partido nacional, que á pesar de su declaracion de ayer y de sus anteriores, y de todo lo dicho y hecho, arríe la bandera y abandone su causa, echando escrúpulos á la espalda, por que diz que *así conviene*.

No son pocos los rebelados, resistentes á ese papel. Veremos en qué paran esas estas misas.

El Presidente celebrará hoy acuerdo de ministros á las 12 del dia, para deliberar sobre lo que deba responderse á la Cámara.

De antemano se sabe, á estar á informaciones sérias, cual será la contestacion, que se limitará á un simple acuse de recibo de la comunicacion, con lo que el P. E. establecerá que mantiene su mensaje anterior.

En la Cámara, entre tanto, se promoverá la cuestion de nuevo, en presencia de esa actitud, para que llame de nuevo al Ministro del Interior.

Si el Ministro no fuese, el Diputado Berduc repetirá su mocion para levantar la sesion, hasta tanto no queden salvados íntegramente los privilegios de la Cámara, que reputa indispensables para su integridad constitucional.

Tal es el estado del conflicto, que no tendría las complicaciones que hoy envuelve, si se dejase á la Cámara entregada á sus espontaneidades, sin apuntadores irresponsables ante el país, siquiera en esta vez en que se controvierten principios que afectan á su propia personalidad.

Anoche se ha vuelto á hablar de una manera asertiva, de que al Dr. Pellegrini se le ha ofrecido el Ministerio del Interior, habiéndolo rehusado.

Coincide esa version con el hecho de que ayer fué visitado en la casa del Banco Hipotecario por el Dr. Villar y mas tarde fué el Dr. Pellegrini á la Casa Rosada, conferenciando con el Presidente en su despacho.

Numerosas y variadas versiones circularon anoche, con motivo del regreso á esta Capital del Dr. Roque Saenz Peña.

Llegó ayer tarde con su familia y con su hermano Luis. A la llegada del tren á la estacion, se vió al edecan del Presidente, mayor Córdoba, con cuatro soldados.

La voz corriente es que el Dr. Roque Saenz Peña viene llamado por su señor padre, con quien habló anoche en su domicilio.

Dícese que el Presidente tiene resuelto salir de la inaccion y definir su posicion, procediendo á la organizacion de un Ministerio, sin mas demora, que imprima un carácter y fije un rumbo á su Gobierno.

Ligado con ese propósito, dícese, está el llamamiento de su hijo Roque.

Parece que se relaciona con esos pasos el anuncio hecho de sucesos de importancia para dentro de dos ó tres dias, que ayer consignamos como rumor.

Si todo eso fuere exacto, habría de que felicitarse, pues fuera de toda duda el Presidente necesita y tiene el deber de definir su posicion, nada puede ser peor que lo existente.

Versiones variadas circularon ayer acerca del incidente que pasamos á narrar tal como sucedió:

El General Roca transitaba por la calle de Bolívar, cerca de San Ignacio, acompañado por el señor Julian Martinez. Habíase aglomerado bastante gente en ese momento, por cuyo motivo bajaron á la calle, en circunstancia que un coche de plaza se les venía encima.

El señor Martinez levantó el baston para contener al cochero, quien, creyéndose agredido, dejó caer el látigo, que creemos no ofendió á nadie.

Siguióse el tumulto del caso: un agente policial cargó con el cochero y allí concluyó el incidente.

Rápidamente circuló la voz de que el cochero dió un latigazo al General Roca, lo que era inexacto, pues todo lo ocurrido es lo relatado.

Es demas decir que el cochero no conocía ni al señor Martinez, ni al General Roca.

Thanksgiving day

Hoy es para la nacion norte americana el solemne día de dar gracias á Dios por los beneficios que ha dispensado al pueblo de los Estados Unidos, conservando la paz, retribuyendo el trabajo y fecundando la tierra para derramarse en frutos y cosechas abundantes.

En documentos públicos, que han llegado á ser memorables por sus conceptos y su estilo, asóciase el Presidente de la República al sentimiento popular, y en esos documentos que llaman *proclamations*, suele el primer magistrado exponer en términos elevados y patrióticos los anhelos y los votos comunes de sus conciudadanos.

Hemos leido algunos publicados por Grover Cleveland, que son sin duda modelos de este género, especialísimo de la gran República, porque es esta una de las mas raras que han conservado entre sus prácticas oficiales, la de dar gracias á la divinidad por los beneficios que le dispensa é implorando su ayuda para llenar la mision que la Constitucion le impone.

Trátase, pues, de una fiesta nacional de los hijos de la Union, y su *thanksgiving day*, es para todos día de reposo, de alegría y de recuerdos por la pátria, donde quiera que se encuentren, y así, hoy todo el dia la legacion de los Estados Unidos permanecerá abierta.

Asociamos nuestros votos por la prosperidad siempre creciente de la gran República, nuestro modelo en instituciones, y nuestro ejemplo en el trabajo, por cuyo camino hemos de ver cumplido el sueño de nuestros antepasados.

Compras de oro

El Ministro de Hacienda remitió ayer al presidente del Banco de la Nacion un oficio que dice:

«Desde el 1º de Diciembre próximo, se servirá V. ordenar que por intermedio de la gerencia de ese Banco se compren diariamente 30.000 pesos oro sellado, por cuenta y órden del Gobierno Nacional, con cargo á la cuenta «tesorería general e/L.»

Esta medida se adopta como simple ensayo; y creyendo conveniente que se dé á estas operaciones toda la publicidad necesaria, deberá V. adoptar el procedimiento convenido verbalmente sobre la base de la licitacion.»

Fuerzas de línea en Formosa y el Chaco

A consecuencia de las denuncias hechas días pasados sobre temores de posibles invasiones de indios en el Chaco y Formosa, el Ministro interino de la Guerra y Marina, coronel Balsa, ha dispuesto reforzar las guarniciones de Resistencia y Formosa con 30 y 50 individuos de tropa del 12º de caballería, respectivamente.

Union Cívica Radical

Comité de la Capital—Se previene á los señores miembros de este comité, que éste se reune hoy miércoles 28 del corriente á las 4 1/2 p. m. en su local de sesiones Alsina 480.

Se recomienda la asistencia por tener que tratar asuntos de importancia—*Los secretarios*.

Parroquia de San Bernardo—Señor Redactor de LA PRENSA—Muy señor mio: He visto en su acreditado diario fecha de hoy, que una fraccion política aparece dándome el triunfo como concejal por la parroquia de Bernardo.

Jamás me imaginé que se tratara de política en elecciones comunales; he permanecido alejado de luengo tiempo de pertenecer á ningun partido político, y bajo esa creencia accedí á las varias comisiones que se acercaron á mí, á fin de que aceptara el ser concejal por la parroquia mencionada.

Agradeciéndoles á los señores vecinos la incomodidad que se han tomado para lograr su objeto, y al señor Redactor la publicidad de ésta, le saluda atentamente S. S. S.—*Juan Malcolm* (padre)—Noviembre 27 de 1894—Calle Córdoba, esquina á Serrano.

Parroquia de la Concepcion—Se invita á los señores miembros de la comision directiva, á la reunion que tendrá lugar esta noche á las 8 1/2 p. m., en nuestro local Independencia 957.

Teniendo asuntos importantes que tratar, se encarece puntual asistencia.

Se previene que siendo la segunda citacion, se hará *quorum* con el número que concurra.—*Los secretarios*

Parroquia del Pilar—Se invita á todos los miembros de la comision directiva del Comité Popular municipal, que sostiene la candidatura para concejal, del Sr. Sabas P. Carreras, proclamada en la asamblea del 10 del corriente, á la reunion que tendrá hoy miércoles 28 á las 8.30 p. m., en el local Callao 1032.

Se recomienda puntual asistencia por tenerse que tratar asuntos importantes relacionados con la próxima eleccion.—*Tomás A. Le Breton*, presidente—*Santiago Parody*, secretario.

MUERTE DE LA PRINCESA DE BISMARCK

En 1846, pocos meses antes de iniciarse en la vida pública, en la que debía recorrer tan gran carrera, conoció Bismarck en la casa de su amigo de infancia, Moritz von Blankenburg en Cardemin (Pomerania) una jóven que atrajo en seguida su atencion.

Poco á poco la inclinacion se cambió en amor, el amor fué correspondido por la señorita von Puttkamer y cuando, poco despues, Bismarck pidió su mano, los padres se la concedieron, pero no sin mucho recelo, pues la conducta del jóven Bismarck había ya dado mucho que hablar en todo el vecindario.

La familia de su prometida era muy devota, gente tranquila y recogida dedicada exclusivamente á sus deberes religiosos.

Esta union parecía por lo menos atrevida, y cuando la señorita Johanna declaró á su padre su voluntad, el buen señor quedó asombrado.

Mas difícil para vencer fué la oposicion de la madre, la señora Luitgarda, pero á pesar de todas estas dificultades, el jóven abogado Otto Leopold von Bismarck Schoenhausen se casaba el dia 28 de Julio de 1847 con la señorita Johanna Federica Carlota Eleonora Dorotea von Puttkamer.

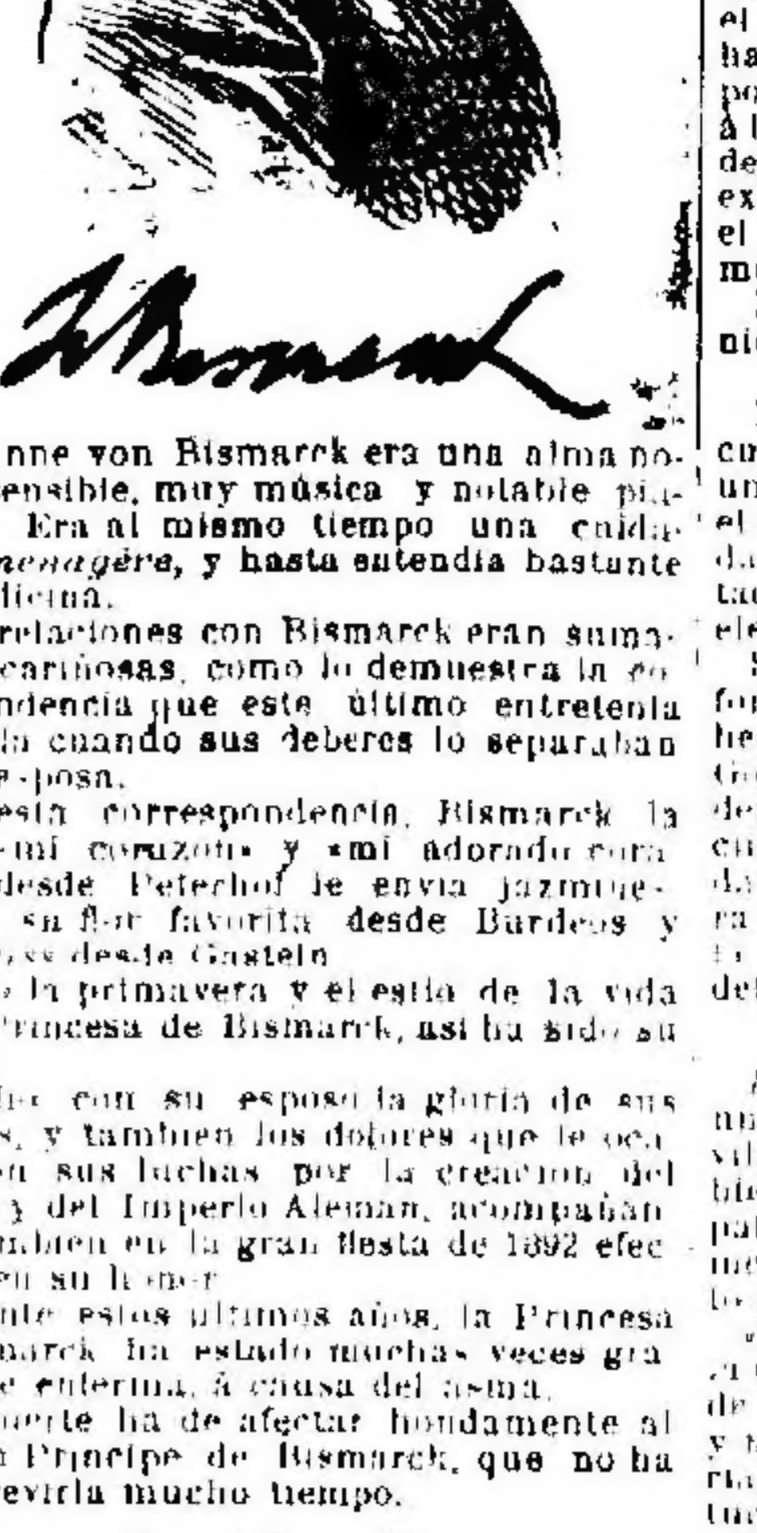

Johanne von Bismarck era una alma noble y sensible, muy música y notable pianista. Era al mismo tiempo una cuidadosa *menagère*, y hasta entendía bastante de medicina.

Sus relaciones con Bismarck eran sumamente cariñosas, como lo demuestra la correspondencia que este último entretenía con ella cuando sus deberes lo separaban de su esposa.

En esta correspondencia, Bismarck la llama «mi corazon» y «mi adorado corazon» desde Peterhof le envía jazmine-*bleuet* su flor favorita desde Burdeos y *edelweiss* desde Gastein.

Como la primavera y el estío de la vida de la Princesa de Bismarck, así ha sido su otoño.

Dividió con su esposo la gloria de sus triunfos, y tambien los dolores que le ocasionaron sus luchas por la creacion del pueblo y del Imperio Aleman, acompañándole tambien en la gran fiesta de 1892 efectuada en su honor.

Durante estos últimos años, la Princesa de Bismarck ha estado muchas veces gravemente enferma, á causa del asma.

Su muerte ha de afectar hondamente al anciano Príncipe de Bismarck, que no ha de sobrevivirla mucho tiempo.

NOTICIAS DE LA PLATA

Renuncia del senador Massey y del diputado Saenz—Causas—La cuestion del padron y la union cívica nacional—El proceso hipotecario N. 18100—Tendencia del Juez del Crímen—Renuncia de los diputados de Lincoln—Cámara de Senadores—Ley de papel sellado—Quejas y protestas contra las municipalidades—Otras noticias.

Ha venido á sorprender á los círculos políticos, la renuncia que hace de miembro del Senado el señor Arturo Massey, á la cual se debe agregar la del diputado señor Eduardo Saenz y de la cual se dará cuenta hoy probablemente, en la Cámara de que forma parte.

Se anuncia tambien que antes de entrar á sesion, hoy, celebrarán una conferencia los diputados de la union cívica provincial, en la que se cambiarán ideas respecto á la actitud que deben asumir y se propondrá tambien que todos presenten sus renuncias.

Hemos oido decir que uno de los renunciantes manifestó que «hacía abandono de su puesto en la Legislatura, antes que pasarse á la oposicion»

En la causa que por los asuntos del Banco Hipotecario se sigue al coronel Sarmiento, se insaculó para integrar á la Cámara 2ª de Apelaciones, que conoce en ella, al Dr. Dalmiro Saenz, quien fué tambien recusado por el abogado del causante señor Sarmiento, fundándose en que había formado parte de la administracion de justicia de la intervencion.

El Dr. Saenz, al ser notificado, se excusó igualmente por ser socio del Dr. José Fonrouge.

En la audiencia de mañana se procederá á un nuevo sorteo para la integracion.

La resolucion del Concejo Deliberante de esta capital, reconsiderando la adoptada el sábado último, por la cual se disponía que el sorteo para el nombramiento de las juntas de reclamos se hiciera de los registros presentados por las comisiones empadronadoras, y el desagrado que esa determinacion causó en el mismo P. E., así como las declaraciones públicas hechas con motivo de este asunto, han provocado una seria desinteligencia entre los miembros dirigentes de la union cívica nacional en La Plata.

La cuestion á que nos referimos es considerada con dos criterios distintos dentro de esa misma fraccion política: algunos defienden la resolucion del sábado, mientras que otros son partidarios de la reconsideracion en la forma que se ha sancionado.

El debate ha sido llevado del seno del Concejo Deliberante á los clubs, y se ha tratado con acaloramiento.

Consecuencia de esto es que se anuncia la renuncia de varios presidentes de clubs y hasta el del comité central de la union cívica nacional.

Se hacen trabajos para evitar que esas renuncias se produzcan y vengan á crear dificultades á la marcha del partido.

Los municipales de la Union Provincial del partido de Lincoln, señores Plácido Tiseyra, Cruz M. Green, G. Suarez Martinez, Gabino Cuelli, A. G. Bauzá y Manuel Gallardo, han elevado al P. E. sus respectivas renuncias.

Al pié de cada una de ellas se ha decretado la siguiente resolucion:

«Solicítese por telegrama el desistimiento de esta renuncia, cuya aceptacion privaría á la Municipalidad de Lincoln de un concurso honrado é imparcial, y manifiéstese que así lo espera el P. E. del patriotismo del señor....—*Quintana*.»

A las 3 p. m. entró á sesion la Cámara de Senadores, con asistencia de 21 de sus miembros y bajo la presidencia del señor Arias.

Leida y aprobada el acta de la sesion anterior, se pasó á dar cuenta de los asuntos entrados como sigue

Varias comunicaciones del P. E. y de la Cámara de Diputados acusando recibo de varios proyectos y la aceptacion de convocatorias. (Al archivo.)

—Se acepta una convocatoria para tratar en sesiones extraordinarias el proyecto de Montepío civil.

—Se rechazan otras convocatorias para los siguientes proyectos: direccion general de salubridad, ampliando la ley de centros agrícolas, de liquidacion del Banco Hipotecario, sobre internado anexo á la Facultad de Agronomía y Veterinaria.

A indicacion del señor Matienzo y por corresponderle el órden, entran á tratarse los proyectos de leyes de impuestos para 1895, con asistencia de los tres ministros.

Se inicia por la discusion en particular de la ley de papel sellado, sancionándose hasta el art. 65 con las siguientes modificaciones á la ley actual

Al art. 3º, á mocion del señor Alsina, un agregado como sigue «En los contratos en que el tiempo se determine por meses ó por años, se aplicará el sello, considerando el mes equivalente á treinta dias y el año á 360 dias»

En el art. 30, que se refiere á las obligaciones á oro, á indicacion del señor Matienzo se agrega que la Direccion de rentas fijará el cambio «con arreglo á las cotizaciones de la Bolsa de Comercio de la capital de la República.»

Se suprime el art. 40, que se refiere al sello de actuacion para las Cámaras de Apelacion y Suprema Corte, sancionándose en su reemplazo el siguiente, propuesto por el señor Matienzo

«Art 40 Corresponde el sello de 25 centavos á cada una de las fojas de los expedientes cuyo importe no exceda de 5000 pesos m/n.

Sancionado el art. 65, se levantó la sesion, siendo las 4.15 p. m.

El Senado celebró ayer sesion secreta, para tomar en consideracion el acuerdo solicitado por el P. E. para nombrar fiscal en lo correccional al Dr. José Perluccia. El acuerdo se postergó hasta la sesion próxima.

A una denuncia hecha por el diputado provincial señor D. C. de Keravenat, de que la Municipalidad de Ramallo, reunida clandestinamente, ha resuelto nombrar por mayoría de votos los ciudadanos que formaran la junta de reclamacion, el Ministro de Gobierno solicitó datos á esa Municipalidad, contestando el Intendente con el siguiente telegrama

«Señor Ministro. Comunicacion del Sr. diputado Keravenat á V. S. con respecto á formacion de la junta de reclamacion, completamente infundada. En presencia de él y cinco ciudadanos de ese partido que lo acompañaban, se hizo el sorteo de los cinco ciudadanos que formaron la comision de reclamos, ajustada en un todo al decreto del P. E.

Saludo al señor Ministro.—*Luis B. Mastropolo*.»

El presidente del comité radical de Chacabuco, señor M. Rodriguez Ocampo, háse dirigido al Ministro de Gobierno, dándole cuenta que hasta la fecha la municipalidad no ha publicado el padron como lo ordena el art. 9º del decreto del 15 de Octubre, habiéndose hecho todas las publicaciones por manuscritos, causando sérios perjuicios á los partidos en lucha que se ven privados de un ejemplar de la publicacion oficial y expuestos á que se hagan adulteraciones en el padron, haciéndolo cambiar radicalmente.

El Ministro ha pedido informes á la Municipalidad.

El presidente del Comité Radical de Ayacucho, señor José G. Querejeta, ha dirigido un telégrama al Ministro de Gobierno, en el que le dá cuenta de que la Municipalidad de ese partido, pone toda clase de obstáculos para que el vecindario no pueda elegir popularmente sus autoridades.

Se ha solicitado de la Municipalidad informe al respecto, y que si se justifican los hechos, darán márgen á una resolucion del Gobierno, que repare los inconvenientes denunciados, esto sin perjuicio de que los ciudadanos que se crean perjudicados, puedan recurrir á la autoridad respectiva, para que se les aplique á los infractores de la ley electoral el castigo que la misma determina.

A un telegrama del presidente de la union cívica nacional del partido de Chivilcoy, dándole cuenta al Ministro de Gobierno de fraudes cometidos por la Municipalidad y solicitando la adopcion de medidas al respecto, se le ha hecho saber lo siguiente

«Las medidas que el señor presidente de la union cívica nacional solicita de guarda de los registros en el Banco de la Provincia y nombramiento de un comisionado sumariante—no están autorizadas por la Constitucion ni por la ley de elecciones

En cuanto á la publicacion de los registros, la Municipalidad informa que se hace por cuarteles y en órden alfabético.

A las juntas corresponde oir y solucionar las quejas autorizadas en el art. 16 de la ley de elecciones, y los ciudadanos tienen fuera de ello derecho para gestionar el castigo del fraude ó del dolo, Art. 66.

Comuníquese esta resolucion á la Municipalidad y al denunciante.—Archívese—*Quintana*.»

Con el objeto de perfeccionar en lo posible la marcha y organizacion del Tribunal de Cuentas, su presidente, señor Antonino M. Ferrari, ha dirigido una nota á sus colegas de Francia, España é Italia, pidiendo datos oficiales sobre la organizacion de esos tribunales análogos.

El juez del crímen doctor Acevedo, falló ayer la causa seguida en el proceso hipotecario núm. 18100.

He aquí la última parte de la sentencia:

«El juzgado, de acuerdo con el dictámen fiscal de f. 444 encuentra que las presunciones que existen contra el encausado Almiron, no revisten los caracteres necesarios de gravedad, precision y concordancia que son requeridos por la jurisprudencia para constituir prueba suficiente contra Almiron, y que no existe comprobacion directa sobre la culpabilidad del mismo. Pero, considera que los indicios no se han desvanecido, y que dados los hechos delictuosos y su gravedad, solo procede la absolucion simple del detenido, pero no de culpa y cargo.

7º Que, respecto de las imputaciones que en estos autos emergen contra los funcionarios del Banco Hipotecario, por razon de los actos dolosos que el proceso constata, este juzgado no debe seguir conociendo y juzgar en cuanto al ex-presidente Raul Harilaos, ex-vicepresidente Osvaldo Botet, tesorero Jorge Wilkess, rematador Lorenzo J. Flores y ex-directores Cándido Martinez y Tristan Gomez, por cuanto de las constancias de f. 397 á 400 (2º cuerpo) resulta que dichas personas se encuentran encausadas ante el Juzgado del Dr. Alcorta, que ha prevenido á ese respecto, y teniendo presente que los delitos reclaman por su naturaleza y especialidad como regla de justicia práctica el juzgamiento por un único juez. (Véase Tejedor, núm. 416, caso 2º y 418, y art. 85 Código Penal.)

Siendo tambien conveniente que el juzgado se abstenga de resolver en definitiva respecto del empleado J. Zeballos, que otorgó el recibo de f. 5 vuelta, atento que esa causa está íntimamente ligada con la del ex-tesorero Wilkes (véase f. 72 y 236) y que la division de la causa sería perjudicial á los intereses confiados á la justicia y á los derechos de la parte [illegible] citada núm. 419 y ley 12 (título 1, libro 8º R. C.)

8º Que respecto del ex-director encausado N. Mayol, el juzgado dictará la resolucion que corresponda en la causa que se le sigue por separado de estos autos principales.

Habiendo resuelto dicha separacion en vista de lo solicitado por dicha parte y articulaciones promovidas por la misma; y visto que el conocimiento y juzgamiento respecto de dicho encausado, ha convenido se haga en esa forma á fin de no entorpecer la marcha de estos autos principales y procurar la mas pronta y acertada administracion de justicia. (Obra cit. núm. 418 in fine).

Por estas consideraciones; concordante del dictámen fiscal de f. 434, y de acuerdo con las disposiciones legales invocadas y Ley 7ª, tít. 31, sec. 7ª, resuelva en la presente causa: absolver simplemente al detenido Francisco Almiron, el cual será puesto en libertad una vez que la presente sentencia sea firme.

Y se dispone que el proceso quede abierto, respecto del encausado y presunto prófugo Bartolo Beltran, á fin de proseguirlo como corresponde por derecho, una vez que dicho acusado se presente en forma ó sea detenido.

Elévese préviamente en consulta á la Exma. Cámara que en turno corresponde. Y devueltos que sean los autos, remítase testimonio de este proceso, en lo pertinente al señor juez del crímen Dr. Alcorta y á los efectos de proveido en el considerando séptimo de esta sentencia.

Juzgando en definitiva, así lo pronuncio, mando y firmo, en la Sala del Juzgado á mi cargo, y en la ciudad de La Plata á los veintisiete dias del mes de Noviembre del año 1894. *Pedro P. Acevedo*—Ante mí *J. L. Malaran*.»

En San Isidro—Se ha fallado por la Suprema Corte de la Provincia el pleito iniciado por D. Diego N. Carman en 1888, contra la Municipalidad de San Isidro sobre apertura de calles.

Ha triunfado la Municipalidad, que ha sido patrocinada por el distinguido abogado Dr. Juan S. Fernandez.

Se declara que el señor Carman ha sido nuevo tenedor de los terrenos que afectaban esa apertura de calles

El asunto tiene mucha importancia para la Municipalidad de San Isidro.

Florencio Varela—Sr. Ministro de Gobierno de la Provincia de Buenos Aires—La Plata—Contra lo dispuesto en el artículo 10 del decreto de fecha 15 Octubre de 1894, acaba de consumarse ilegalmente el sorteo de los ciudadanos que deben componer la junta de reclamos. Este acto, segun aviso publicado con un solo dia de anticipacion, debía verificarse ayer y hoy la Municipalidad, sin tener número, procedió al sorteo, sin mediar los avisos que indica el referido artículo. Elevamos esta protesta como miembros pertenecientes á la Union Cívica Radical, para que el señor Ministro impida un atentado á las libertades cívicas, y disponga lo que crea oportuno.—Juan S. Podestá, Juan Barliari, Pedro D. Devincenzi, Salvador S. Cuesta, Benito Cuesta, Martin S. Santó.

PUENTE DE BARRACAS

PROVISORIO Y DEFINITIVO

No pueden ser peores las condiciones de seguridad del puente provisorio sobre el Riachuelo de Barracas, á pesar de lo que debe suponerse que ha hecho la inspeccion del ramo.

La comision de las obras de salubridad por su parte, ha hecho trabajos de remociones de casillas, motores y ahora de caños maestros del sifon provisorio, buscando mejorar las condiciones de ese puente

Es claro que estas últimas obras se llevarán á cabo despues de un estudio sério hecho por la oficina técnica de las obras, á fin de no causar inconveniente de ninguna forma al trasporte

He aquí algunos datos sobre el puente provisorio y el proyecto del definitivo tomados de la oficina técnica y que interesan al público

«El actual puente de madera ubicado sobre el Riachuelo en la prolongacion de la Avenida General Mitre (Barracas al Sud) y de la calle Salta ó Sola (Barracas al Norte), fué construido en el año 1884, en sustitucion del Puente Puyrredon, destruido á consecuencia de las grandes avenidas que tuvieron lugar en el mes de Setiembre del mismo año.

Como el referido puente fué construido con carácter provisorio, siendo su duracion muy limitada, el Departamento de Ingenieros confeccionó, en Diciembre de 1885, un proyecto de puente definitivo, teniendo en cuenta el aprovechamiento de la fundacion de las cabeceras del sifon de las Obras de Salubridad, sobre las cuales debian construirse los macizos de mampostería destinados á formar los estribos. Este proyecto, aprobado por el decreto del P. E. de fecha Junio [illegible] 86, no pudo llevarse á cabo en razon de haberse alterado notablemente la ubicacion del sifon, circunstancia que determinó al Departamento de Ingenieros á proponer el abandono de la idea de construir el puente en combinacion con aquel, por cuanto la nueva situacion adoptada exigia la expropiacion de valiosas fincas situadas en ambas riberas del Riachuelo.

Por decreto de fecha 5 de abril de 1889, se resolvió la cuestion en el sentido indicado por el Departamento, es decir, la separacion de ambas obras, y se procedió á confeccionar un nuevo proyecto de puente, que fué elevado á la aprobacion del P. E. en Febrero de 1891. El presupuesto de las obras ascendía á 228.056 $ 25 oro sellado.

Con fecha Diciembre 16 del 93, la compañía del Mercado Central de Frutos y numerosos consignatarios y vecinos, solicitaron del P. E. se llevara á cabo la construccion del referido puente, fundándose en el mal estado del provisorio, que además no respondía ya á las condiciones necesarias para facilitar el inmenso tráfico que por él se efectúa

Pasada dicha solicitud á informe del Departamento de Ingenieros, éste se expidió, haciendo presente la absoluta necesidad que hay en llevar á cabo la construccion de un puente definitivo, por cuanto el provisorio, si bien fué ejecutado con toda solidez y esmero, su duracion es muy limitada por la clase de material empleado en su construccion, que es de madera de pino tea, y si esta obra ha resistido hasta la fecha, ha sido debido únicamente á numerosas obras de reparacion y de consolidacion, practicadas por el Departamento, habiendo sido además, necesario ensanchar la obra primitiva. El importe de las obras de reparacion ejecutadas hasta la fecha, es el siguiente

Año 1888 Por obras de reparacion y consolidacion	$	4498.85
» 1889 Por compostura y renovacion parcial del piso	»	941.45
» 1891 Obras de ensanche	»	26885.00
» 1893 Obras de consolidacion	»	7445.00
» 1884 Renovacion del piso	»	3345.00
Total	$	43115.30

cantidad de relativa importancia y que irá aumentando, por la necesidad que hay de ejecutar á menudo obras de reparacion y de renovacion del piso.

En atencion á lo expuesto, el Departamento insistía nuevamente sobre la necesidad de proceder cuanto antes á llamar á licitacion pública para la construccion del puente definitivo

Con fecha de Agosto 6 de 1894, el Ministerio devolvió el expediente respectivo al Departamento de Obras Públicas, para que confeccionara [illegible] definitivo á objeto de proceder [illegible] construccion. La Inspeccion General de Puentes y Caminos, procede actualmente á dar cumplimiento á dicha resolucion.»

AUXILIOS POPULARES

SUSCRICION DE NIÑOS

Suma anterior $ 2642.81—Escuela que dirige la señora Amalia P. de Baires 25.85, escuela que dirige la señora Brígida M. de Benavente 9.95, escuela superior dirigida por el señor Guillermo Navarro 87.20, escuela que dirige el señor Eusebio Gorbea 36.95, escuela núm. 6 del 7º distrito dirigida por la señorita María J. Butti 59.70, escuela superior dirigida por el señor Melchor Olamendi 64.10, escuela elemental que dirige la señora Petrona Salaberry de Rodriguez 33.23, colegio Galban dirigido por el señor Emilio Galban 19.75, colegio San Estanislao dirigido por el presbítero señor Larger 20, escuela superior de niñas dirigida por la señora Ursula Lapuente 124.5, escuela superior que dirige la señorita Juana Bassinelli 201.64.—Total $ 3324.62

Esta lista, agregada á la del Consejo de 431 pesos y la del personal docente de 1780, hacen 5574.62 pesos.

La lista de la escuela que dirige la señorita Rosa Salas salió con un error de número, debía decir 59.20 pesos.

EDIFICACION DE LA RIOJA Y SAN JUAN

La comision técnica que está encargada de confeccionar proyectos de construcciones de casas para San Juan y La Rioja, sesionó ayer en el local de las obras de salubridad.

Se tomaron en consideracion los proyectos presentados por los ingenieros Guillermo Villanueva, Luis Silveyra y Julio Dormal, respectivamente.

Esos proyectos responderían á construcciones resistentes á prueba de temblores, segun el propósito de sus autores.

La comision aprobó en general los proyectos, y dispuso que los autores preparen los planos y especificaciones definitivas y un modelo en yeso, todo lo cual será enviado á la comision central que preside el señor Ricardo Lavalle.

LOS VENDEDORES DE DIARIOS

Tambien el gremio numeroso y bullanguero de los vendedores de diarios ha contribuido, como se sabe, con una m al fondo comun de auxilios á las víctimas del terremoto, hecho de que se ha dado cuenta, aunque por falta de espacio no hayamos podido insertar la nómina de los donantes.

Fueron cuatro las listas formadas, á iniciativa de Sandalio Pastrana, Salvador Ferritto, Severo N. Vaccaro y Angel de Carlo y cuyo resultado es el siguiente.

Sandalio Pastrana $ 5.00, Blas de 0.50, Miguel Constantino 0.10, Francisco Santos 0.20, José Gregorio 0.50, Jacinto Fernandez 3.00, Paquet 0.20, Felipe 0.50, Anteomsom 0.20, Gerardo de Lellis Ramon Betanzos 0.20, 3 muchachos de centavos, 6 muchachos de á 10 centavos, Salvador Ferritto 5.00, Juan Flores Aurelio Carbonell 1.00, Luis Cicare Roma 0.20, Elia Marquesano 0.30, 1ª 0.50, Carmelo Faltor 0.50, Pisig la 0.25, Arcangelo 1.00, José Delvec Carlos Costa 0.30, 6 de á 10 centavos ro N. Vaccaro 5.00, Cosimo Florin los Leta 0.20, Aurelio Carbonell 1 Strattico 0.20, Salvador Paccaro 0.50 te Iriani 0.20, Miguel Onofrio 0.2 Moreira 0.20, Constantino Paz 0.2 Langoni 0.20, Francisco Viola 1.00 Vaccaro 0.50, Bartolomé Carulo Digiorno 0.20, Pablo Gutierrez 0.20, Lefiere 0.50, Rosario Raimondo 0.2 cisco Desantes 0.50, Angel Ferra Santos Vega 0.20, Juan Flores Aragona 0.20, Elia Marquesano 0.2 lis Vaccaro 0.50, Evaristo Bautis Alegre 0.50, Pintarelli 0.20, José Antonio Mastuseeglio 0.20, Tomás nez 0.20, Vicente Giacomantone 1.0 Zapolo 0.60, Domingo Greco 0.50 dor 0.20, Angel de Carlo 5.00, truccia 0.30, Joaquin Perez 0.20, Petreta 0.50, Recolectados por Pedro Chino en una imprenta 5.60, Sebastian sol 0.50, Vicente Sdega 0.10, Morlaj Tacuman 0.20.—Total $ 53.50.

MANIFIESTO DE LAS SOCIEDADES OBRE

La comision que organiza el meeting protesta contra los nuevos impuestos los consumos, ha dirigido un manifiesto al pueblo, en el que se queja de lo que sentan para el pobre las pesadas exa fiscales de carácter indirecto y al el impuesto territorial, que es á su el único equitativo.

Los gastos de propaganda que este meeting popular, serán cubiertos por medio de suscricion verdaderamente lar recibiéndose las cuotas volunt las siguientes secretarías de so obreras.

Ayacucho 760, Obreros Albañiles ros Marmoleros, Mosaicos, Junin tores, Junin 1318, Moldeadores 228, Cocheros y Mayorales de Tra Tacuarí 253, Talabarteros: Alsina 14 caros, Esmeralda 419, Bodegueros 1971, Obreros Hojalateros, idem idem Constructores de carruajes baqueros, idem Carpinteros, Cuyo 13 ros Panaderos, idem Torneros, número 7, Yeseros, Ladrilleros, Gra 408, Les Egaux, San José número Worwarst, idem Il Fascio dei Lav Europa 1466 Centro Socialista.

LIBROS Y REVISTAS

Enciclopedia Militar—Se ha el núm. 10 (año VIII) de esta revista mensual ilustrada, que trata como cuestiones de interés para el ejé marina de guerra, y á cuyo texto ñan siempre retratos de militares y planos y croquis ilustrativos de las pañas que describe.

Semana Médica—Ha aparecido ro 45 de esta revista facultativa, blica semanalmente en esta capital direccion del Dr. Padilla. La entrega tida contiene entre otros trabajos científico, el informe del Dr. José sobre tres casos tratados por la antidiftérica.

El Economista Argentino—El 156 de esta revista, que acaba de luz, contiene trabajos sobre los financieros, aduaneros y políticos á la órden del dia.

«*La Vasconia*»—Ha aparecido el de esta revista trimensual euskaro cana, que se mantiene á buena altura por la seleccion de los trabajos que ca, como por los grabados que la ilustra

«*El Monitor de la Educacion Com*—Acaba de publicarse el núm. 253 periódico de enseñanza, órgano del Nacional de Educacion.

Además de los datos oficiales de bre, el citado número contiene del informe del Dr. Zorrilla, presi Consejo, relativos á los sueldos nal docente y la conferencia de jamin Martinez sobre la fatiga int trabajos ambos de sumo interés, bajo distintos puntos de vista

El Obrero Panadero—Ha sa núm. 5 de este periódico, órgano de dad cosmopolita de Resistencia y cion de Obreros Panaderos.

El Tirapié—El gremio de zapa rá salir en breve un periódico que por título «El Tirapié», órgano y de sus intereses. La comision se ha establecido calle Chile 1429.

La Guardia Nacional—El esta importante publicacion, dis ayer, contiene un selecto material fico de verdadero interés para los g nacionales.

Montevideo Cómico—Hemos re núm. 14 y 15 de este semanario fes ve la luz en Montevideo, y está ilustrado con mucho gusto.

En el primero de dichos núm primera plana, trae un retrato de uruguayo Dr. Frias, muy bien di de gran parecido.

Revista Fotográfica Ilustra publicado el núm. 3 de esta rev cada á divulgar los conocimie vos al arte de la fotografía.

Defensa del sargento Lau la imprenta en un folleto la defensa gento distinguido D. Eduard que actuó como subteniente en en la revolucion de Tucuman en de 1893, por el capitan del ejérc H. Rosendi.

Esta defensa fué leida ante guerra ordinario que se reunió tel del batallon 10º de infantería 31 de Octubre de 1894

MINERIA ARGENTINA

Extractamos parte del informe el ingeniero de minas señor sobre un mineral de oro en cientemente á 82 kilómetros de Mendoza, con camino carretero kilómetros, teniendo una exten co millones de metros cuadrados do todas las comodidades ne una fácil y económica explotacion potencia de las vetas, costo de cilidad de trasporte.

Mina núm. 1—Potencia me perficie 0m40, cajas, bien forma minerales, cuarzo aurífero y ro, ley de la muestra, 7 onzas 30 qq. métricos de minerales.

Mina núm. 2—Potencia perficie, 0m30, cajas, bien cies minerales, oro nativo hierro en cuarzo, ley de la mu zas de oro por 30 qq. métr

Mina núm. 3—Potencia jas, bien formadas, especies óxido de hierro con oro nativo cuarzoso, ley de la muestra 15 por 30 qq. métricos de minera

Mina núm. 4—Potencia perficie, 0m20, cajas, bien cies minerales, hidrato de hie nativo, ley de la muestra, por 30 qq. métricos de minera

Mina núm. 5—Potencia jas, no bien formadas, especies hidrato de hierro con oro ros de cuarzo, ley de la mues de oro por 30 qq. métricos de

Mina núm. 6—Potencia jas, bien formadas, especies nativo con hidrato de hierro muestra, 10 onzas de oro por de minerales.

Mina núm. 7—Potencia

jas, bien formadas; ley de la muestra, 18 onzas de oro por 30 qq métricos de minerales.

Mina núm. 8—Potencia media 0m32; cajas, bien formadas; especies minerales, oro nativo con hidrato de hierro en criadero de cuarzo; ley de la muestra, 8 onzas de oro por 30 qq métricos de minerales.

Mina núm. 9—Potencia media: á la superficie 1 m., y en planes 0m30, cajas, bien formadas; especies minerales: oro nativo con hidrato de hierro en criadero de cuarzo; ley de la muestra: 11 onzas de oro por 30 qq métricos de minerales.

Los interesados pueden ver las muestras en casa de uno de los propietarios de las minas, señor J. Suarez, Juncal 2971.

MOVIMIENTO INDUSTRIAL

LAS MÁQUINAS AGRÍCOLAS

El artículo dominante hoy en las transacciones comerciales, es sin disputa alguna la maquinaria agrícola, cuya enorme introduccion pone de manifiesto la importancia de las sementeras de trigo, alfalfa y lino.

Segun informaciones tomadas en las principales casas, se estima en 800 á 1000 los juegos de trilladoras que se importarán para beneficiar la cosecha actual, y no menos de 5000 atadoras.

Una sola casa tiene ya comprometidos 180 juegos de trilladoras, mayor cantidad de la colocada en la cosecha pasada.

LA INDUSTRIA DEL PLOMO

El establecimiento industrial de los señores Maveroff Hnos., dedicado á la fabricacion de caños de plomo, balas, balines y municion, ha iniciado tambien la preparacion de planchas del mismo metal, utilizadas para muchos trabajos, las que hasta la fecha nos veíamos obligados á importar.

Esa innovacion en sus trabajos es precursora de otros de importancia, entre los que se estudian la de producir el papel de plomo, usado con profusion por los fabricantes de chocolate, cigarreros y preparadores de embutidos.

LA EXPORTACION DE CERVEZA

Es curioso lo que pasa con las cervezas nacionales.

Poco tiempo hace y aún hoy mismo, se importaba dicha bebida, y de golpe nos encontramos con que se inicia la exportacion de ella al vecino Estado del Brasil.

La Cervecería de Quilmes, despues de algunas remesas hechas á Rio Janeiro, donde ha sido recibida con éxito satisfactorio, prepara actualmente una expedicion de 200 barriles para la misma plaza, en la que ha obtenido precios muy superiores á las mejores cervezas alemanas que allí se importan.

Habla muy en favor de ese producto la aceptacion que tiene en país extranjero.

OTRO PRODUCTO DE EXPORTACION

El éxito alcanzado por el Hormiguicida Argentino, está dando benéficos resultados. Se han exportado ya como 1.200 aparatos para la República Oriental y para el Brasil, con un valor de 45.000 pesos y se prepara una expedicion de 1.500 al Brasil, con motivo de haber conseguido sus propietarios privilegio exclusivo en ese país.

Esas continuas expediciones, de gran utilidad para nosotros, puesto que dan trabajo á gran número de obreros, dan márgen á otra exportacion—el específico para destruir las hormigas—del que la casa prepara ya 2.000 tarros diarios para el consumo interno y para la exportacion.

LOS TEJIDOS DE HILO

Ya no son los tejidos de punto, de lana y algodon, los que se están desarrollando con vigor entre nosotros, sino que tambien le toca á los de hilo, con cuya materia prima se están fabricando preciosas camisetas y medias, imitacion de las tan celebradas de Escocia.

Puede formarse idea de lo que se propaga esa fabricacion, con solo citar, que en los nueve meses primeros de este año se han importado 18.572 kilos de lino hilado, cuya aplicacion exclusiva son los tejidos citados. —*Goyoaga y Cª.*

AGRICULTURA Y GANADERIA

LA LLUVIA

Escriben del Oeste de la Provincia:

«Señor Director: Mientras nuestros congéneres de las provincias del Norte rasgan los aires con acentos quejumbrosos, llamando la lluvia y espantando la langosta, los agricultores del Oeste, nos frotamos las manos de satisfaccion, pues no tenemos ni noticias de langosta y dos veces por semana son regados en abundancia nuestros campos y luego calentados por un sol verdaderamente tropical.

Tal como va el año, me recuerda la climatología del Paraguay, Chaco y Misiones, en donde tras un fuerte aguacero abre el sol y derrama sobre bosques y praderas sus rayos abrasadores. Esto es propio de la zona tórrida y tan fertilizante, que en algunos casos es posible que los trigales se vayan en vicio.

Mi patron dice que este año la llevaremos pronto; pero, hasta despues del parto no se hay que decir ¡varon!

Y razon tenemos para desconfiar, pues, por mucho que nos den los trigos, mientras no tengamos en el país fábricas constructoras de toda la maquinaria agrícola, nuestra produccion será absorbida en su principal parte por el capital extranjero, que ya en maquinaria, hilo, arpilleras y repuestos de fundicion, ya con las maquinaciones de la especulacion y el oro, y ya principalmente con los enormes fletes, cada dia hace mas aleatoria esta produccion.

Los 100 kilos valen hoy 5 1/2 pesos; deduzca V. en bolsa, flete, siega, trilla, comision y desperdicios, cuando menos 3 1/2 ó 4 pesos, y vea lo que resta para capital, terreno y trabajo. ¡Casi nada!

El asunto de las tarifas ferrocarrileras es incomprensible. Rigen todavía las tarifas típicas de hace 10 años, cuando el trigo valía 12 pesos y el maiz tres.

Por esta relacion de precios se estableció desde un 10 hasta un 60 % de recargo al primero con respecto al segundo; pero hace ya algunos años que esto ha cambiado, hasta el punto de que el maiz vale mucho mas que el trigo y sin embargo las tarifas siguen en vigencia.

Se han presentado reclamos, pero es predicar en desierto; el Gobierno, que debe intervenir en las tarifas, no se ocupa de ello, y todas estas causas unidas al desvalorizamiento de la cédula, motivan los desistimientos de centros agrícolas de que continuamente dan noticias los periódicos. Es agricultura suprimida.

Si el Gobierno en vez de favorecer los pocos que han cumplido ó esforzádose por cumplir la ley, los hostiliza y persigue con la tenacidad que está demostrando con Buasoni, el gran agricultor, y que ya acreditó con los otros centros como las «Golondrinas», «Coronel Dorrego», «3 de Febrero», «Nueva Plata», «La Constancia» y otros, es natural que abandonen la empresa agrícola y se dediquen á la ganadería, á que los brinda entre otras causas, el notable mejoramiento de los campos por la labranza.

El interés particular defendiendo su existencia, ocasionará el retroceso de la agricultura, [illegible] de un Gobierno inesperto.

Este año parece que los maizales darán profícuo resultado; pero, si se conservan los enormes impuestos con que se gravó á los alcoholes, las destilerías no podrán prosperar y nos veremos obligados á exportar montañas de maiz en vez de transformarlo en líquido sobre el mismo sitio productor, para resolver así el problema formidable de los trasporte caros.

El Dr. Lopez, que en la cátedra y en sus discursos hacía lujo de proteccionismo, llegado á la práctica nos dió un chasco que recuerda al famoso de los gorros catalanes.

Hoy solo pueden vivir apenas las grandes fábricas ya establecidas, pero es imposible que se planteen otras. Revise V. la estadística y se convencerá.

De esto, de fábricas de aceite, de molinos harineros y otras industrias para la primera trasformacion de la materia prima, hablaremos otro dia.

Han aparecido algunos acopiadores de lanas, difundiendo la desesperacion en los productores á consecuencia de los bajos precios que denuncian los telegramas europeos.

El pánico y la necesidad obligan á muchos á entregar por vil precio una mercadería que hace años no se producía tan larga, rica en jabre y liviana (limpia).

Como nada cuesta mas caro que la ignorancia, es bueno generalizar el conocimiento de las causas que determinan la inferioridad de precios obtenidos en las últimas ventas de Europa.

Las lanas ofrecidas en los remates son tanto inferiores, que se hallaban acumuladas por la especulacion hace mas de tres ó cuatro años, y que están *empeñadas* en los bancos, mas ó menos como mis espuelas de plata, alemana en la casa de negocio de Bizanelli. Dos veces he renovado el empeño y ahora que el gringo me apura, tengo que venderlas aunque una está sin rodaja y la otra carece de alzaprima, por lo cual de seguro no pagarán ni el empeño.

Lo mismo les sucede á los abarrotadores de lanas súcias y averiadas, que se están vendiendo y clavando Bancos; pero deducir de esto que las buenas lanas de la cosecha actual, aptas para los buenos tejidos, deben bajar como los comerciantes pretenden, es igual á suponer que abaratarán las espuelas de legítima plata porque yo le meta un clavo á Bizanelli, con las mias de falso chafalonia.

No, señor: El artículo está como nunca de bueno y no hay razon para que se vea tan depreciado como hace 15 años no se ha visto.

Los que puedan esperar, esperen!

Sin mas lo saluda su atento servidor.—*Silvestre Mancera.*

—Señor Director de LA PRENSA—Comunico á usted que el dia 22 del corriente, cayó granizo en la colonia Mauricio, Carlos Casares, dañando los trigos en un 50 % de su valor.

Esta compañía está interesada en diez de las sementeras dañadas—«La Argentina Mútua»—*Francisco Edye*, agente general.

Luján—Sementeras en buenas condiciones pero si continúan las lluvias se verán perjudicadas para el trigo especialmente. Sigue tiempo bueno, temperatura 27 grados.

Ramallo—Comienza en algunas partes la siega del lino, pero el mal tiempo no lo permite. Las continuas lluvias y fuertes vientos harán perder la mayor parte de la sementera de lino y trigo. El maiz sigue creciendo con mucha fuerza. Muérense algunos animales vacunos y yeguarizos de grano malo, aunque en número insignificante. Los campos buenos y las haciendas gordas en general. Llovió despacio con viento de 5 á 9 a. m., y de 7 p. m. á 8 a. m. de hoy (14 horas). Sigue amenazando lluvia. No hay plagas ni se tiene conocimiento que estén próximas.

Catamarca—Tiempo bueno.

Zárate—Las últimas lluvias caidas en este distrito ha influido en sentido favorable para la sementera, los chacareros desean buen tiempo en adelante á fin de que sigue bien el trigo, lino y alpiste que empezarán á levantar á mediados de Diciembre próximo.

Escobar—Debido á las muchas lluvias disminuye la cosecha de trigo en un 50 %, los campos hermosos, las sementeras de mas inmejorables y se espera tener una cosecha como hace muchos años no se ve.

Pergamino—Las últimas lluvias caidas han sido las salvadoras de la cosecha de trigo y lino, cosechas espléndidas.

Pergamino—Las últimas lluvias caidas no han causado perjuicios á las sementeras.

Quilmes—La viña en flores, se espera buena cosecha, la sementera espléndida. No ha habido destrozos á causa de la lluvia.

San Luis—El 25 del corriente la lluvia fué abundante toda la noche y muy benefica en toda la Provincia sin causar perjuicios.

2.000.000 PARA AFIRMADO

MEJORAS MUNICIPALES

Se gestiona en estos momentos por el presidente del Concejo, Dr. Montes de Oca, del Congreso Nacional, se acuerde á la Municipalidad un 10 % del producido total de los impuestos internos, cuyo importe se calcula al rededor de 2 000 000 $ %.

En caso de obtenerse este subsidio, se destinará exclusivamente á la renovacion total de nuestros pavimentos y al mejoramiento del servicio del alumbrado público.

Piensa el Dr. Montes de Oca que sería este el único medio de que la capital pueda mejorar la situacion de sus afirmados, pues está evidenciado que con sus propios recursos no podrá nunca efectuar una reconstruccion general de los afirmados, que es tan indispensable principalmente en las calles centrales, donde está probado que las composturas parciales no dan resultado práctico alguno.

Segun tenemos entendido, estas gestiones no han dejado de tener eco favorable en el seno del Congreso, aunque si bien se haya indicado por algun congresal la conveniencia de destinar el 20 % en vez del 10, pero sobre el producido solamente de los impuestos internos en la capital, lo que indudablemente sería mas lógico y equitativo.

En este caso, la suma no alcanzaría ni con mucho á los referidos dos millones de pesos, pero de cualquier manera siempre resultaría una considerable ayuda para el tesoro comunal, que le permitiría con mayor holgura prestar preferente atencion á la tan necesaria obra de mejoramiento de nuestros malísimos afirmados actuales.

Es de desear que estas gestiones sean coronadas por el mejor éxito; el beneficio que de ellas se obtendría, vendría á redundar en provecho de los mismos contribuyentes de los impuestos internos.

LOS TERREMOTOS DE ITALIA

POR LAS VÍCTIMAS

Los colegas italianos de nuestra capital, han abierto suscriciones para aliviar á los perjudicados por las víctimas de los terremotos en Sicilia y Calabria. El resultado es bastante lisonjero, contándose entre las donaciones la del Banco de Italia (mil pesos) y otras.

El comité central de auxilios está en la calle Florida 277 y ha enviado ya un giro telegráfico de diez mil liras al Ministerio de Relaciones Exteriores en Roma, como primer auxilio.

CONCEJO DELIBERANTE MUNICIPAL

LAS ELECCIONES MUNICIPALES

APROBACION DE LAS ACTAS ELECTORALES DE SAN MIGUEL, SAN NICOLÁS, CATEDRAL AL SUD, SAN JUAN EVANGELISTA, CONCEPCION, SOCORRO, BALVANERA, PIEDAD, MONSERRAT, FLORES Y SANTA LUCÍA—APLAZAMIENTO DE LAS ELECCIONES DE SAN TELMO, SAN CRISTÓBAL, BELGRANO Y SAN BERNARDO.

A las 4 p. m. se reunió ayer el Concejo Deliberante, bajo la presidencia del Dr. J. J. Montes de Oca, y con asistencia de los señores Loureyro, Spuch, Bledma, Morel, Honores, Iturraspe, Vayo, Sanchez, De Abelleyra, Coustau Cruz, Beruti, De la Riega, Carrasco, Barceló, Crotto, Cichero, Pittaluga y Videla.

Abierto el acto, el presidente manifestó que el H. Concejo había sido citado á sesion extraordinaria, con el objeto de tomar en consideracion el resultado de las elecciones practicadas el domingo último para la renovacion anual de la corporacion.

El Dr. Crotto propone, que como es de práctica corresponde proceder al nombramiento de una comision de poderes, que estudiando los antecedentes en un cuarto intermedio, presente el dictámen correspondiente.

Propone asimismo se autorice [illegible] presidente para efectuar el nombramiento de la comision.

Resuelto así, el presidente designa para componer la comision de poderes, á los señores Dr. Loureyro, Iturraspe y Bayo.

Acto continuo se pasa á cuarto intermedio.

—Reanudada la sesion dos horas despues, se dá lectura del siguiente dictámen:

«H. Concejo:

Vuestra comision de poderes ha estudiado las elecciones practicadas el domingo 25 del corriente, en las parroquias de San Miguel, San Nicolás, Catedral al Sud, San Juan Evangelista, Concepcion, Socorro, Balvanera, Piedad, Monserrat, Flores y Santa Lucía;—por las que han resultado electos respectivamente, los señores Félix Mieli, Nicanor de Abelleyra, Martin Bledma, doctor Orol Solé Rodriguez, Juan Coronado, Bartolomé C. Podestá, Cleto Santa Coloma, Dr. Emilio Gouchon, Dr. Adolfo Mugica, Dr. Sebastian Lezica y Antero Carrasco;—y por las razones que os dará el miembro informante, os aconseja le presteis vuestra aprobacion.—*L. Loureyro—B. de Iturraspe—G. Vayo.*»

Informa á nombre de la comision de poderes el Dr. Loureyro, manifestando que en ninguna de las parroquias especificadas en el dictámen, la comision ha encontrado nada que la induzca á creer que no se hayan observado estrictamente todas las prescripciones legales.

Votado el despacho en general es aprobado sin observacion.

En particular ocurre lo propio en lo que se relaciona con las elecciones de las parroquias de San Miguel, San Nicolás, Catedral al Sud, San Juan Evangelista, Concepcion y Socorro.

Respecto de la eleccion de la parroquia de Balvanera, dice el miembro informante que si bien se ha presentado una protesta, esta no tiene fundamentos suficientes para invalidar aquel acto.

Dice que uno de los escrutadores que suscribe la protesta en la que se asegura que la mesa se ha instalado despues de hora, aparece firmando las actas de instalacion á la hora de ley.

Votada esta eleccion, es aprobada sin observacion.

Igual cosa ocurre con los actos electorales restantes de las parroquias de la Piedad, Monserrat, Flores y Santa Lucía.

En lo que se refiere á las elecciones de las parroquias de San Telmo, San Cristóbal, Belgrano y San Bernardo, dice el miembro informante que requiriendo mayor estudio, la comision ha preferido postergar su consideracion en vista de la falta material de tiempo de que ha dispuesto; que presentará su dictámen á la mayor brevedad y siempre dentro del plazo que determina la ley.

Hoy continuará el Consejo ocupándose de esta eleccion.

NOTICIAS DE POLICIA

La comisaría 22—Hoy será presentada al Jefe de Policía una solicitud firmada por numerosos vecinos de la seccion 22 de policía, solicitando se deje sin efecto la idea enunciada por la jefatura de suprimir la comisaría 22, anexándola á la de Belgrano.

Vendría así, á quedar esta última con un rádio de mas de mil cuadras, lo que daría por resultado un servicio policial muy deficiente, como se hace notar en la solicitud de que damos cuenta.

La comisaría que se trata de suprimir, cuenta con seis años de establecida, y no cabe duda de que en la actualidad es cuando su accion se hace mas necesaria, por el progreso que han alcanzado últimamente aquellos barrios, con la subdivision de la propiedad y la creciente edificacion, que continúa dia á dia, lo que ha aumentado considerablemente la poblacion.

La misma idea de supresion se tuvo respecto á la comisaría de la Floresta, pero los vecinos, alarmados, se apersonaron al Jefe de Policía y este defirió al pedido, quedando subsistente la comisaría. Es de suponer que igual temperamento se adopte en el caso de la 22, ya que es mas central y mas importante bajo otros aspectos.

Firman la solicitud entre muchos otros, los siguientes caballeros: Bruno V. Quintana, Enrique L. Green, Gustavo Nagy, Saturnino J. Unzué, Enrique N. [illegible], Juan [illegible], Juan Correa Morales, [illegible] Mason, Antonio [illegible], Carlos Berti, B. Werbler, Bruno E. Quintana, Luis Fabre, Ismael Morales, Eduardo Esteves, Felix G. de Alzaga, D. de Alberti, B. Lafont, Luis Correa Morales.

Caso sensacional en Italia—Dice un diario de Génova: «En la mañana del 1 de Agosto último, un tal Gerolamo Viganego, de 36 años, natural de Génova, se dirigió á casa de la señorita A. A., su prometida, y allí, en presencia de sus padres, la ultrajó con toda clase de palabras y la acusó de haber cometido actos torpes, etc.

«La señorita A., presentó querella contra Viganego, al tribunal, por difamacion, y le concedió la prueba de los hechos del modo que creyera oportuno.

«Viganego compareció á la prefectura de Sestri Ponente, para responder del delito que se le imputaba. Le defendió el abogado Canesa.

«La familia de la señorita A. se constituyó en parte civil y estaba representada por el abogado [illegible]. El proceso se hizo á puerta cerrada.

«La lectura de la sentencia dió á conocer que, tanto por las declaraciones de los testigos, como por la prueba médica, la inmaculada inocencia de la señorita A., resultó luminosamente probada.

«El tribunal condenó á Viganego, á dos meses y medio de prision y 83 liras de multa.»

Una triple denuncia—D. Francisco Franconi, se ha presentado ayer ante el juez instructor Dr. Rodriguez Bustamante, haciendo una triple denuncia, contra una persona conocida. La acusa de falsificacion de sellos, de falsificacion de documentos y de la defraudacion de la suma de 160 000 pesos.

El asunto tramita por ante la secretaría del Burzone.

Asunto delicado—La policía investiga, autorizada por el juez Dr. Rodriguez Bustamante, un asunto de carácter reservado, cuyos detalles los sintetizaremos en pocas palabras.

Se trata de una mujer casada, que ha provocado el alumbramiento, produciéndose este anticipado.

La madre se encuentra moribunda, y presos el marido, el amante de cuyo poder fué secuestrado el feto conservado en un frasco de aguardiente, y otra persona sobre quien recaen sospechas de tener complicidad en el delito.

El carácter delicado de este asunto nos impide entrar en otros detalles.

Dolores Martinez—Así se llama una joven, cuya filiacion damos á continuacion, la que llegó procedente de Mendoza, acompañada de un hermano llamado Angel, y se perdió en la estacion Central.

La policía recogió enferma á la joven y la remitió al Hospital Buenos Aires, y nos pide hagamos público lo que ocurre, á fin de que su familia sepa donde se encuentra.

La joven es argentina, de 18 años, blanca, soltera.

Dice tener en esta capital una tia llamada Carolina Ponce.

Accidente—Debido á un barquinazo del vehículo que conducia cayó ayer del pescante, en la calle de Moreno entre Jujuy y Misiones, Agustin [illegible], quien sufrió la fractura de la pierna derecha. Fué remitido al hospital San Roque.

REVOLUCION POLACA

Con motivo del memorable aniversario de la revolucion polaca de 1830, la comision de la sociedad Democrática Polaca de Buenos Aires, deseando honrar la memoria de los heróicos defensores de la patria, sucumbidos en la lucha por la independencia y la libertad, ha resuelto organizar una reunion patriótica, en la cual solemnizará segun costumbre aquella fecha histórica.

La comision directiva invita con este propósito á todos los polacos, residentes en Buenos Aires y en la República, esperando ver en tan solemne dia para el pueblo polaco, todos sus compatriotas fraternalmente unidos ante el mismo sentimiento y comun aspiracion.

La festividad tendrá lugar el dia 2 de Diciembre á la 1 p. m. en el local de la calle General Lavalle núm. 1068.

OCUPACIONES PARA LAS MUJERES

Transcribimos del *Cassell's Family Magazine* parte de un curioso artículo referente á los nuevos trabajos remuneradores que pueden emplear las mujeres.

Una joven de Nueva-York que se encontró en un momento dado de su vida huérfana y sin el menor recurso, despues de haber disfrutado una vida lujosa, halló medio de [illegible] su existencia, peinando, limpiando y llevando á paseo á los perros de sus relaciones.

Otras siguieron este ejemplo y hay ahora mas de cien muchachas en Nueva York, que obtienen con este medio un sueldo bastante regular.

El trabajo consiste en lavar los hocicos y las patas de los perros, en cepillarlos y peinarlos, en darles la comida y en sacarles despues á un paseo higiénico.

Otra novedad como empleo, es la de estrenadora de botinas. Hay una señora con dos hijas, que se encargan de usar botas nuevas de cierta medida durante algunas horas por semana y por un chelin por par durante una semana.

Por este medio van siempre bien calzadas y la propietaria de las botinas va mas cómoda despues que se las han estrenado.

Una inglesa de buena familia gana bastante con el adorno de las mesas de comedor. Hay tanto pedido por su trabajo, que ha tenido que contratar una persona para ayudarla en los adornos menos importantes.

Gana entre dos y cuatro chelines por hora, es decir entre 50 centavos y un peso oro.

Otra novedad es la de la señora limpiadora, que se ocupa en limpiar muebles de precio, objetos artísticos y *bric-a-brac* que, si se confían á manos de sirvientes, corren sérios peligros.

Otras señoras emplean su tiempo en lavar y componer puntillas finas, en pintar lienzos artísticos de pared ó bien en hacer compras en la ciudad para personas que viven en provincia, llevando una comision de un 10 %.

EL GENERAL NORTE-AMERICANO I. W. AVERY

SU IMPORTANTE MISION EN LA ARGENTINA

EXPOSICION INTERNACIONAL EN ATLANTA

EXPOSICION EN BUENOS AIRES—1896

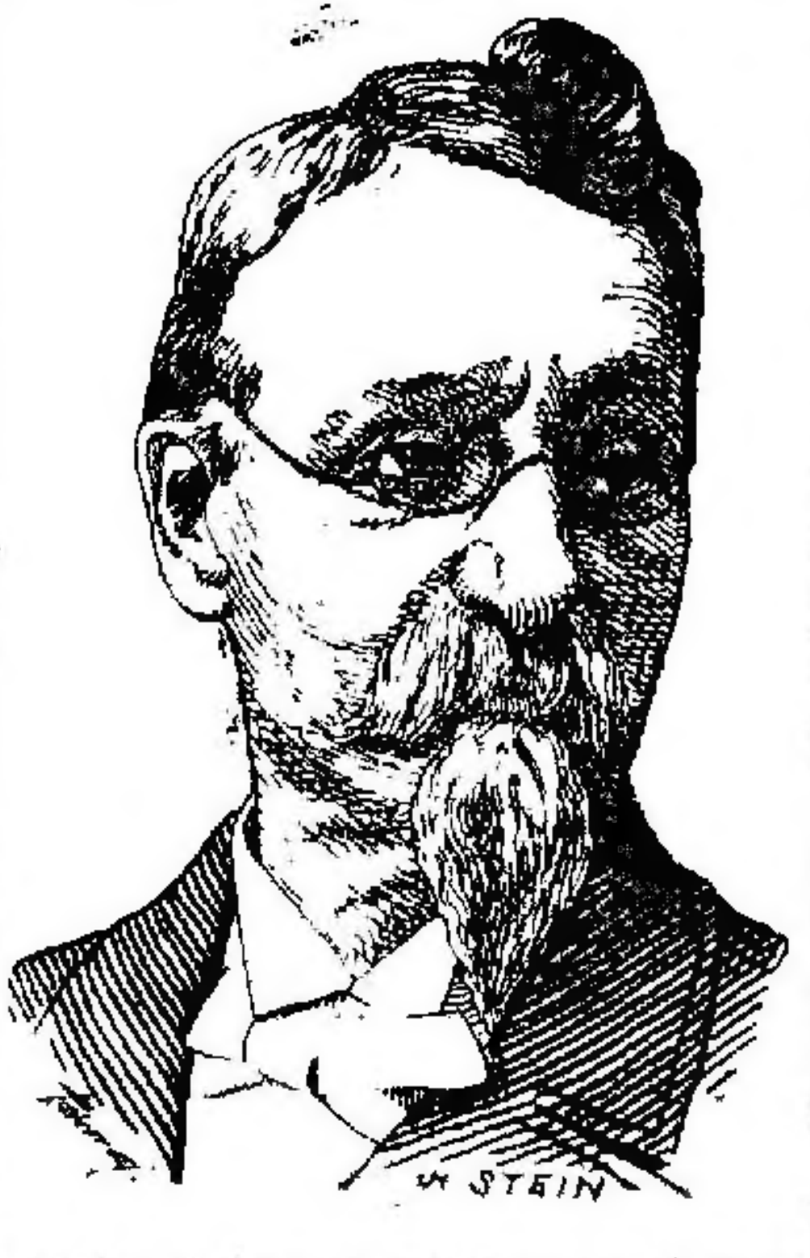

Acaba de llegar á Buenos Aires el general I. W. Avery, de la ciudad de Atlanta, Estado de Georgia, con el carácter de comisionado especial en el extranjero de la «Cotton States and International Exposition» (Exposicion Internacional en los Estados productores de algodon), que debe tener lugar en Atlanta á fines de 1895.

El distinguido huesped viene á nuestro país acreditado ante el Gobierno argentino por el honorable Walter Q. Gresham, secretario de Estado y ministro de Relaciones Exteriores de los Estados Unidos, y será presentado á nuestro Gobierno por el honorable Sr. W. [illegible], enviado extraordinario y ministro plenipotenciario de los Estados-Unidos en la República Argentina.

Es el general Avery un [illegible] de la guerra de secesion, en la que [illegible] desde el principio [illegible] al frente de un [illegible] que empezó con mil y tantos hombres [illegible] que solo quedaron al finalizar [illegible] cuenta. De aquella tremenda lucha conserva gloriosas señales en las cicatrices de una herida, que le llevó á las puertas de la muerte, habiendo estado [illegible] de ella completamente desahuciado.

Ha militado tambien el general Avery en el periodismo y en la política de su país. Fué fundador del diario *Atlanta Constitution*, el periódico mas importante de los Estados meridionales de la Union, y del que fué redactor en jefe durante muchos años.

Fué secretario del Poder Ejecutivo del Estado de Georgia, bajo tres administraciones diferentes, y jefe de la division de [illegible] en el Tesoro de los Estados Unidos, habiendo desempeñado tambien puestos de importancia en el Gobierno federal durante la primera presidencia de Cleveland.

Se ha distinguido asimismo el general Avery como historiador y hombre de letras, abogado y escritor sobre asuntos de economía política, y aunando la práctica á la teoría, se ocupa desde hace muchos años en fomentar el establecimiento de relaciones comerciales directas entre los puertos del Sud de los Estados Unidos y el extranjero. El éxito que ha alcanzado con estos trabajos le ha alentado á acometer la empresa que le trae á nuestro país y de la cual hablaremos luego. Fundados en las mismas consideraciones se le han unido mas de veinte senadores y gobernadores de Estados para pedir al Presidente Cleveland que le [illegible] una importante mision diplomática.

Persona que conoce bien las condiciones del general Avery y la importancia del proyecto que se propone realizar, nos escribe desde Washington diciéndonos lo que sigue:

«Se trata en general de vincular comercialmente los puertos de Buenos Aires y del Sud de esta República, abaratando así grandes fletes de ferrocarril y de vapores para numerosos productos que nuestro comercio compra aquí. La compañía que representa el Sr. Avery va confiada en el comercio espontáneo.»

Con las informaciones directas que nos ha suministrado el general Avery, vamos á dar algunas explicaciones sobre su mision en esta.

La gran Exposicion que representa tendrá lugar en Atlanta, Estado de Georgia, desde el 18 de Setiembre hasta el 31 de Diciembre de 1895 y su objeto mas importante es el de desarrollar las relaciones sociales y comerciales de los Estados Unidos con las naciones extranjeras, pero muy particularmente con las [illegible] Sud-americanas, á fin de estrechar [illegible] que unen á los países del hemisferio occidental [illegible].

La [illegible] de los Estados Unidos ha dado [illegible] federal á esta Exposicion y [illegible] para construir un edificio que [illegible] la exposicion de productos naturales [illegible] mas completa que los Estados Unidos han celebrado hasta la fecha.

Para la preparacion y direccion de este gran certámen, se ha organizado un comité [illegible] compuesto de altos funcionarios de cada uno de los diferentes departamentos [illegible] Estado.

Las invitaciones á los Gobiernos extranjeros para que concurran á la Exposicion han sido enviadas por el Ministerio de Relaciones Exteriores á los ministros [illegible] de los Estados Unidos en las diferentes capitales.

Cada uno de los Estados de la Union presentará una coleccion completa de sus productos naturales é industriales, y en las invitaciones á las naciones extranjeras se les exhorta á llevar muestras [illegible] y á que manden sus hombres de negocios, porque del cambio de ideas y por el desarrollo de las relaciones de amistad y de comercio, resulten consecuencias de interés individual y nacional para todos.

Este movimiento práctico, que servirá no solo para activar las relaciones comerciales, sino tambien para establecer nuevos medios de trasporte, se considera en los Estados Unidos como de gran oportunidad, por venir despues de un período de depresion financiera y comercial, y en el momento en que se inicia una nueva era de prosperidad general. De aquí que el general Avery demuestre una confianza absoluta en el éxito de su empresa.

Aparte que el general Avery, como ya hemos dicho, viene acreditado ante nuestro Gobierno por el Ministerio de Relaciones de los Estados Unidos y será presentado por el plenipotenciario de su país en esta capital Mr. Buchanan, trae tambien una nota del Gobernador del Estado de Georgia para el Presidente de la República Argentina, que traducida literalmente dice así:

«ESTADO DE GEORGIA—A su Excelencia el Presidente de la República Argentina. Señor: Tengo el honor de presentar á S. E. al general Isaac Wheeler Avery, delegado de los Estados algodoneros en la Exposicion Internacional, que visita vuestro país con el importante objeto de contribuir al desarrollo comercial entre la América del Sud y los Estados-Unidos de Norte-América.

«El general Avery, fué un distinguido oficial en nuestra guerra civil de 1861 á 1855, ha ocupado importantes puestos en los gobiernos federal y provincial, es un ciudadano eminente del Estado de Georgia y ha estado íntimamente relacionado con el movimiento tendente á establecer comercio directo entre los países extranjeros y los Estados del Sud. Fué comisionado nacional de los Estados Unidos en la Exposicion, en lo referente á ser constituida em presa nacional por el Gobierno federal.

«Recomiendo dicho señor á la mas distinguida consideracion de S. E. y tengo el honor de ser su servidor con el mas profundo respeto.—W. J. Northen, gobernador de Georgia, en los Estados Unidos.»

El señor Walter Q. Gresham, Ministro del Interior de los Estados-Unidos, en su carta oficial dirigida al Gobierno argentino, despues de recomendar á las autoridades al general Avery como una persona verdaderamente digna del puesto para que ha sido comisionado á desempeñar,» dice: es deseo general en el pueblo de los Estados-Unidos y de su Gobierno, de estrechar las relaciones comerciales y extender de todos modos las mas cordiales relaciones con la República Argentina, considerando que debemos esta [illegible] nacion hermana como una de las mas grandes y progresistas de la América del Sud, y por el hecho de haber ella demostrado siempre las mas cordiales simpatías y los mas amistosos sentimientos hacia nuestra nacion.

Una vez terminada la Exposicion de Atlanta, los artículos allí expuestos serán [illegible] á Buenos Aires y probablemente tambien á Rio Janeiro y á Chile [illegible] nueva presentacion de los productos, para poder hacer mas de cerca [illegible] que los norte-americanos [illegible] de estos países, y para estrechar mas sus relaciones comerciales con los Estados Unidos.

[illegible] ha manifestado el general Avery que [illegible] Estados Unidos, penetrados de que [illegible] colosales recursos de los pueblos de América están llamados á un gran desarrollo [illegible] de intereses para el mundo entero [illegible] que les [illegible] las mas anchas bases de fraternidad y de progreso, movimiento en que se hallan principalmente interesados [illegible] de Sud América [illegible] la corriente del [illegible].

[illegible] ha declarado oficialmente su propósito [illegible] representado [illegible] Exposicion de Atlanta.

La comision especial, con mision [illegible] conferida al general Avery, está [illegible] las Repúblicas [illegible] americanas y de la costa del [illegible] Chile, que el general Avery pasará á visitar desde aquí.

[illegible] Buenos Aires [illegible] Gobierno y al comercio [illegible] de obtener la cooperacion de [illegible].

[illegible]

En esta cooperacion [illegible] se reclama para la empresa [illegible] los mas [illegible] de nuestro país.

[illegible]

En cuanto á conseguir [illegible]

[illegible] en su alcance la realizacion de la empresa.

Por lo que á nosotros toca, [illegible] medio para apoyar tan fecunda iniciativa y estimular su realizacion, al propio tiempo que saludamos desde estas columnas al distinguido huesped y le felicitamos cordialmente por la mision benéfica y civilizadora que le ha [illegible] su inteligente direccion [illegible] y el comercio de su país.

El retrato que ofrecemos del general Avery, es una copia de una fotografía sacada ayer mismo en el conocido establecimiento del Sr. [illegible], y no necesitamos decir que es de un parecido completo.

ATENEO

Esta noche á las ocho y media dará una conferencia en el salon del Ateneo el Sr. Pablo Della Costa, sobre el tema «Modelo de [illegible]».

Como hecho por persona del oficio, puede anticiparse que el modelo de reportaje tendrá todo el atractivo de los casos copiados del natural.

TEATROS

Los estrenos de anoche—En casi todos los teatros por secciones hubo anoche estrenos.

En el Mayo, estreno de la triple [illegible] fuera [illegible] que tiene bonita voz, buena figura y mucha gracia.

Se estrenó en el Olimpo, con buen éxito, «El Espada [illegible]» por [illegible] Mesa, la Lopez y Linares.

Tambien en la Comedia hubo estreno de una pieza, donde la Paris luce despliegue de trajes y se [illegible] en los diversos tipos que representa en «P. P. y W.», que por otra parte no significa mucho [illegible] mayormente. Esta noche, en este mismo teatro, en la tercera seccion estrenase «Las niñas desenvueltas» que hay que ver, segun dicen las crónicas.

NOTICIAS MUNICIPALES

NUEVOS AFIRMADOS DE MADERA

LOS ZOTANOS DE LA ADUANA

PROYECTO DE REGLAMENTACION DE TRAMWAYS

La oficina de obras públicas municipales, tiene el proyecto de afirmar de madera una de las calles centrales que conducen de la plaza de Mayo hasta el parque Lezama.

Las calles en que se ha pensado por el momento, son las de Perú y Bolívar, sin que se haya resuelto en definitiva á cual se dará la preferencia.

Esta obra será complementada en seguida con la pavimentacion igualmente de madera de otras dos calles que unan la plaza de Mayo con la estacion del ferrocarril del Sud, estableciendo entre estos dos puntos una fácil vía de comunicacion para el tráfico liviano, especialmente.

Segun entendemos, la obra se efectuará por medio de licitacion, cuyas condiciones se harán conocer oportunamente.

—Con el propósito de activar en lo posible el relleno de los sótanos del [illegible] de la aduana á medida que se lleva adelante la demolicion, la Intendencia prohibirá la descarga de tierra á los carros particulares en el Paseo de Julio, permitiendo solamente que toda esa tierra que se trasporta actualmente, se deposite en los sótanos referidos.

—El Dr. David de Tezanos Pinto, ha estimado en la suma de 50 000 $ m/n. los honorarios por sus importantes escritos y detenida intervencion en los arreglos con la empresa de los nuevos mataderos, y que dieron lugar á la adquisicion de estos por la Municipalidad.

La inspeccion general ha elevado á la Intendencia, el nuevo proyecto de reglamentacion de tramways, el cual se ha redactado sobre la base de la reglamentacion de 9 de Octubre de 1888.

Las modificaciones que se han introducido en este proyecto son únicamente aquellas aconsejadas por la práctica y las necesidades del servicio público.

En la calle Bocha entre Europa y Estados Unidos, no se ve al basurero municipal desde mas de ocho dias. Esto es insoportable. Rogamos al Sr. Intendente defienda las condiciones higiénicas de ese vecindario.

Los vecinos de la calle del Ferrocarril en La Floresta, se quejan de que el encargado de la construccion de un edificio para escuela en dicha calle, tiene ocupada la vereda con materiales, obligando á los transeuntes á pasar por la vía férrea.

Cementerio [illegible] la Chacarita—En la calle Corrientes [illegible], se ha establecido una empresa que se propone hacerse cargo del cuidado de todas las sepulturas en el cementerio de la Chacarita, por la cuota mensual de un peso. En esa oficina darán los demás detalles que requieran los interesados.

Camino de Gaona—Constituyen un verdadero peligro los pozos situados en la esquina de la calle [illegible] y Salguero.

Su profundidad es de [illegible] centímetros mas ó menos, é impiden el tránsito por completo.

Calle Zeballos—Piden los vecinos que se [illegible]

Cloaca domiciliaria [illegible]

POLVORA SIN HUMO

EXPERIENCIAS ULTIMAS

BRILLANTES RESULTADOS

[illegible]

[illegible] construir las rayas [illegible]

[illegible]

Estas experiencias han tenido lugar en el Polígono de Rottweil, en Wurtemberg, desde el [illegible]

La manera de disparos hechos fué de tres por minuto para el fuego lento, de [illegible] 30 para el fuego rápido [illegible]

El primer dia no se debia verificar mas que la rapidez del tiro y la justeza del arma [illegible] altura barométrica 720 [illegible] termómetro [illegible]

Los resultados fueron los siguientes:

Dispersion en altura [illegible]
» lateral [illegible]
» media [illegible] 54cm
Desvío medio en altura [illegible]
» direccion [illegible]

El segundo dia se hicieron [illegible] disparos en fuego lento, 11 para verificar la velocidad inicial y 2 series 32 para verificar la precision.

El tercer dia se hicieron 50 disparos en fuego rápido.

A partir del cuarto se hicieron con regularidad 300 disparos en fuego lento por la mañana, y, por la tarde 300 disparos en fuego lento, despues 50 disparos en tiro rápido, 10 disparos de precision y 11 disparos para verificar la velocidad inicial, ó sea un total de 721 disparos por dia.

Las armas fueron limpiadas y los cañones refrescados despues de cada serie de disparos de fuego rápido ó lento y despues de 30 disparos de precision y de 11 para tomar la velocidad inicial.

Los resultados se consignan en el cuadro adjunto y corresponden á varios dias de experiencias cuyas fechas se indican:

a Número de disparos hasta el 4 de Abril 5141 5211
Precision—Dispersion en altura 36 á 37 cm
» » direccion 26 á 23 »
» » total [illegible]
Desviacion media en altura 7 [illegible] 9
» » direccion 5 á [illegible] 8
Velocidad del proyectil á 25 m. = [illegible] m
Calentamiento del cañon despues de 50 disparos en tiro rápido = 124° cent.

b Número de disparos hasta el 11 de Abril 9537 y 9587.
Precision dispersion en altura [illegible] cm
» » direccion 44 á 31 »
» » total 84 á 73 »
Desviacion media en altura 6 á 7 4
» » direccion 7 5 á 2
Velocidad del proyectil á 25 m. = [illegible] m
Calentamiento del cañon despues de 50 disparos en tiro rápido = 132° cent.

c Número de disparos hasta el 7 de Junio 14 935 y 15 905
Precision Dispersion en altura 62 á 47 cm
» » direccion 47 á 31 »
» » total 100 á 78 »
Desviacion media en altura: 11.9 á 10.3
» » direccion: 7.9 á 6.2
Velocidad del proyectil á 25 m. = 628.8 m.
Calentamiento del cañon despues de 50 disparos tiro rápido = [illegible] 120° cent.

Se deduce de estos cuadros y datos que 15000 disparos hechos con la pólvora de Rottweil no han producido ninguna perturbacion en el rendimiento del arma. Se ha constatado, es verdad, una débil disminucion en la precision, pero es ella tan insignificante que [illegible] disparos han podido impedir al arma el ser utilizable en una campaña.

Cada dia, despues de terminado el tiro, se sacaba [illegible] de la recámara, despues de un exámen prolijo del arma y se anotaban cuidadosamente los resultados.

Es necesario hacer presente aquí, de una manera especial, la calidad excepcional de las municiones [illegible] todas por la Fábrica Alemana de cartuchos metálicos de Karlsruhe. Durante todo el tiempo de las experiencias efectuando 15 000 disparos no se ha [illegible] ni fallas, ni dificultad en el funcionamiento del mecanismo, ni descapsulamiento, ni cápsulas perforadas.

En realidad, nos encontramos en presencia de un resultado efectivo y de gran valor, porque demuestra de un modo sorprendente una adaptacion perfecta de las municiones al arma, y que debe inspirar [illegible] de un ejército que [illegible] provisto de este armamento [illegible] apego á su arma, que [illegible] futuras un factor seguro.

[illegible]

Al terminar debemos repetir á nuestros lectores que nuestra imparcialidad solo nos ha obligado á traducir textualmente la respuesta de nuestro corresponsal aleman, del artículo del 8 de Julio, bien que se traten allí cuestiones industriales de las que no debemos ocuparnos.

J.

---

[1] El fusil Mauser modelo Argentino 1891, solo difiere del Mauser [illegible] en detalles de [illegible] Modelo Aleman, 1. 9 193.

GUERRA Y MARINA

EL CRUCERO TORPEDERO «PATRIA»

PRÓXIMA SALIDA DE INGLATERRA

LOS CASCOS Á PIQUE

OTRAS NOTICIAS

En el Departamento de Marina recibió ayer el subsecretario capitan de navío [illegible] de Inglaterra anunciando que el [illegible] «Patria» zarpará antes del 31 de [illegible] indefectiblemente.

La Patria navegará en viaje directo al Rio de la Plata, siendo probable que haga escala únicamente en Rio Janeiro.

Inmediatamente de su arribo á esta, el [illegible] insignia de la flotilla de torpederos, reemplazando en estas funciones á la [illegible] torpedera de division.

Esperase que hoy enarbola la insignia correspondiente al jefe de la division, capitan de fragata Manuel José García.

La solicitud pidiendo al Gobierno una medida que haga desaparecer de los rios los numerosos cascos de embarcaciones á pique, á que aludíamos anteayer, será presentada de un momento á otro, suscrita por respetables firmas.

Hé aquí su parte principal:

[illegible] navegantes encuentran sumamente peligrosa para el tráfico permanente en los rios la existencia de innumerables cascos de embarcaciones náufragas perdidas algunas hace años, y que se hallan en parajes donde el tránsito fluvial es casi obligado.

No es posible Excmo. señor, que esos obstáculos que son una traba verdadera para la navegacion, continúen siendo la eterna amenaza de los navegantes al par que un peligro serio para el comercio marítimo.

En todas direcciones se ven esas ruinas diseminadas en el Rio de la Plata, sin que para los que recien entran á estas aguas deje de ser un peligro inminentísimo puesto que no hay señal alguna en la mayoría de esos parajes que señale la existencia de esos serios obstáculos.

En los rios Paraná, en el Uruguay, en las proximidades de los puertos mas centrales é importantes de la República, como ser el del Rosario, Bahía Blanca y otros, se hallan embarcaciones á pique desde años atrás, que nunca fueron removidas de su [illegible].

La solicitud termina pidiendo que el Gobierno se sirva disponer se practiquen análogos trabajos á los que se hicieron hace tiempo con el fin apuntado.

Muy digna de tenerse en cuenta es esta peticion, y de que se le solucione rápida y favorablemente.

—Se [illegible] que la chata á vapor «La Paz», [illegible] Concordia donde desde hace dias se encuentra sin que haya agua para que pueda arribar al Alto Uruguay.

Se dispuso que el trasporte «1° de Mayo» entrase á los talleres navales del Tigre, con el fin de que sufra algunas reparaciones que han de complementar las que se le hicieron antes de su reciente viaje al Sud.

—Hé aquí el número de ejemplares de la táctica de infantería del general Capdevila, y de los que contienen la nomenclatura del fusil Mauser, enviados por el Estado Mayor del Ejército á cada uno de los Gobernadores de Provincia y territorios nacionales para ser distribuidos entre la guardia nacional:

Buenos Aires 300 y 198, respectivamente; Entre Rios [illegible] y 72, Córdoba 200 y 72, Santa Fe [illegible] y 72, Corrientes 150 y 54, San [illegible] 54, Tucuman 130 y 47, Mendoza [illegible], San Luis 100 y 38, Salta 100 y 36, Catamarca [illegible] y 36, Rioja 80 y 28, Santiago del Estero [illegible], Jujuy 80 y 28, Gobernacion de la Pampa 40 y 14, Rio Negro 20 y [illegible] para los territorios de Formosa, Neuquen, Chaco, Misiones y Santa Cruz.

En cuanto á la capital federal, el Estado Mayor ha mandado distribuir entre las mayorías de los regimientos de guardias nacionales, 420 ejemplares de la táctica y 151 folletos sobre nomenclatura del Mau-

—Por el Estado Mayor del Ejército se ha solicitado del Ministerio de la Guerra aumentar á 15 pesos mensuales el prest de las plazas del cuerpo de inválidos, que es actualmente de 8 pesos por mes.

—En la semana próxima se reunirá un consejo de guerra de oficiales generales, para fallar en el proceso seguido al subteniente Muntilla, del 5º de infantería, acusado del delito de insubordinacion contra un capitan del mismo cuerpo.

El hecho que motivó el proceso tuvo lugar en Santa Catalina dos semanas atrás.

—El Ministerio ha dado órden á la Comisaría general de Guerra para que pida á las diferentes sastrerías y casa de equipos militares el precio de venta de los kepis iguales á la muestra existente en dicha reparticion, con el propósito de elegir entre las varias proposiciones, la mas ventajosa.

De esa manera se completará el vestuario de verano que en breve será distribuido á las tropas del ejército.

CORSO DE LAS FLORES

Producido bruto de la fiesta ...	$ 31.413.50
A deducir por billetes falsos..	« 120
Total....................	$ 31.293.50
Gastos por varios............	$ 3 433 20
Producido líquido.........	$ 27.080.30
30 % auxilio para las víctimas del terremoto de San Juan y La Rioja...............	$ 8 358.09

La señora presidenta pide se exprese la gratitud de la sociedad á los concurrentes del corso y muy especialmente al señor Intendente Municipal y al Director de Paseos Públicos, por la valiosa cooperacion prestada al buen éxito de la referida fiesta.

A la empresa «La Confianza» se agradece tambien la generosidad con que han facilitado sus carros gratuitamente.

FERROCARRILES

La Direccion de ferrocarriles ha elevado ayer al Ministerio del Interior el siguiente informe

«Excmo señor: Tengo el honor de elevar á V. E. el expediente iniciado por la administracion del Ferrocarril Andino, por el cual solicita la ampliacion de su presupuesto de gastos para el ejercicio del presente año por la suma de 40 000 $ para atender á los gastos de explotacion hasta fin del mismo.

El presupuesto de gastos fué calculado bajo la base de que los productos alcanzarán solo á la suma de 650.360 $, pero habiendo aumentado rápidamente el tráfico, debido á causas accidentales, como por la exportacion de pasto por efecto de la seca, y habiendo aumentado los productos en cien mil pesos mas de lo calculado, resulta aquel insuficiente. Las partidas de gastos que resultan deficientes son las que se refieren á combustible y á arrendamiento de locomotoras y vehículos, ambos indispensables para hacer frente á las exigencias del tráfico.

Habiéndose ya adoptado resoluciones análogas, en el ferrocarril Central Norte, solicita de V. E., que en acuerdo general, se digne autorizar á la administracion del ferrocarril Andino, para invertir de los productos de la línea la referida suma de $ 40 000 ᵐ/ₙ, para atender al déficit de su presupuesto hasta el fin del corriente año, permitiéndose esta direccion hacer presente la urgencia de adoptar dicha resolucion —Buenos Aires, Noviembre 27 de 1894. *Miguel Tedin—B. Sucurcu*, secretario.»

—Las últimas lluvias han causado estragos de consideracion en las obras de arte de los ferrocarriles del norte de la República.

En el Central Norte y en el Andino, ha habido desgracias personales.

Estuvo á punto de producirse anteayer en la línea de Dean Funes á Chilecito otro accidente, siendo verdadera casualidad que el maquinista se apercibiera á tiempo del peligro.

De esta dá cuenta el siguiente telegrama

«Estacion Patquia, Noviembre 27 de 1894—Al Sr. presidente de la Direccion de Ferrocarriles Nacionales. A causa de las crecientes sufrieron desperfectos dos pilas de durmientes del puente provisorio de doce metros ubicado en el kilómetro 265. Han sido reparados provisoriamente, pero he dispuesto la reconstruccion completa del puente antiguo, lo que se efectuará en la semana entrante, debiendo previo alistar materiales.—

Los demás perjuicios en la línea son insignificantes. Regreso esta noche con tren mixto ordinario y el inspector de vias y obras, regresará mañana, revisando detenidamente cada una de las obras provisorias y defensivas. Saluda á V.—*B. Lombardo*.»

EN LOS TRIBUNALES

A un conocido escribano de registro le ha sido impuesta una multa por el juez de primera instancia en turno, por haber extendido una escritura de compra-venta de una propiedad, infringiendo la ley de sistema métrico decimal.

—La Suprema Corte Nacional, revocando una sentencia del juez de seccion, y declarando que las regulaciones de honorarios deben practicarse de acuerdo con la ley de 31 de Agosto del año corriente, dictó ayer esta resolucion.

«Visto y considerando que la ley de 31 de Agosto del corriente año, sobre costas, por su naturaleza procesal, debe aplicarse desde la fecha de su promulgacion á todas las causas pendientes, siempre que su estado lo permita.

Que no habiéndose hecho en estos autos en la fecha en que aquella ley entró en vigor, la regulacion de los honorarios que se cobran por el doctor Delcasse, el juez *a quo* ha debido ajustar todos los procedimientos ulteriores á lo preceptuado en la ley referida.

Por estos fundamentos, se revoca el auto apelado de fojas, declarándose que el inferior en la regulacion de que se trata, deberá proceder con arreglo á lo dispuesto en la citada ley.

—Apelada una sentencia del juez de seccion de la Provincia de Córdoba, por la cual absolvía á don Enrique A. Tegner, que habia sido acusado por la empresa del ferrocarril Central Argentino, de la que era empleado, por el delito de estafa ó malversacion de fondos, la Suprema Corte nacional, declarando que el conocimiento del proceso no corresponde á la justicia federal, ha dictado la resolucion siguiente:

«Vistos y considerando: que este juicio tiene por objeto la averiguacion y castigo del delito de defraudacion de dineros de la empresa del ferrocarril Central Argentino que dice cometido por uno de sus empleados, Enrique A. Tegner;

Que el hecho que motiva el proceso no se halla comprendido en los delitos y faltas contra la seguridad del tráfico, previstos y penados por la ley de ferrocarriles, ni entra en la categoría de los especificados en el inciso 8, art. 23 del Código de Procedimientos en materia criminal, concordante con el inciso 3º art. 3 de la ley sobre jurisdiccion y competencia de los tribunales nacionales;

Que reducido así á delito de derecho comun, cometido en territorio provincial y en lugares en que el Gobierno nacional no tiene absoluta y exclusiva jurisdiccion, la improcedencia de la jurisdiccion federal por su naturaleza improrrogable, resulta de los citados artículos 23 del C. de Procedimientos y 3 de la ley de jurisdiccion y competencia.

Por estos fundamentos, se declara que el conocimiento de la presente causa no corresponde á la justicia federal, quedando, en consecuencia, sin efecto la sentencia apelada. Devuélvase para que el inferior los remita al juez de la jurisdiccion que corresponda.—*Benjamin Paz—Luis V. Varela—Abel Bazan—Octavio Bunge—Juan E. Torrent.*»

—El juez del crimen Dr. French, ha impuesto la pena de dos años de prision á Pedro Barreiro, y uno y medio á Juan Leon, por el delito de disparo de armas de fuego, y absuelto á Camilo Barrientos acusado de homicidio en estado de ebriedad.

—Se dijo ayer en esta seccion que se habia denunciado al juzgado de comercio la desaparicion de los señores J. M. Coll y Cª. Nos apresuramos á hacer saber que nada tiene que ver esa firma social con las muy acreditadas de J. M. Coll y Cª (fábrica de cigarros de la calle Lima 1161) ni con la de Coll y Cª (fábrica de calzado de la calle Venezuela 1133).

Queda aclarado el punto.

NOTICIAS DEL PUERTO

El vapor «San Martin», ha zafado de su varadura en Esquina, siendo esperado hoy en la dársena con procedencia de la Asuncion.

—El único buque llegado ayer de ultramar fué el vapor inglés «Heliades», procedente de Liverpool, que quedó en observacion sanitaria en la rada exterior.

—En viaje de Burdeos y Brasil es esperado hoy en el puerto de La Plata el vapor francés «Portugal», con 219 pasajeros y cargamento general.

—A causa de la poca profundidad que hubo ayer en el canal del puerto, quedó varada frente á la boya 8, la fragata alemana «Philadelphia», de 1700 toneladas de registro.

—Ha dispuesto el Gobierno que la direccion de rentas mande terraplenar los terrenos que ocupa la sociedad carbonera del puerto, debiendo esta empresa facilitar sin remuneracion el personal de operarios.

Dirigirá el trabajo el ingeniero jefe de la oficina de movimiento y conservacion del puerto.

INSTRUCCION PÚBLICA

COLEGIO NACIONAL DE LA CAPITAL

3789 EXAMINANDOS—27996 EXÁMENES

El cuadro que sigue dá cuenta del número de estudiantes regulares y libres del Colegio Nacional de la capital que rendirán próximamente exámen ante las comisiones examinadoras de ese establecimiento.

	1er año	2º año	3er año	4º año	5º año
Casa central......	51	94	289	319	135
Seccion sud......	122	111	—	—	—
« norte.....	77	111	—	—	—
Alumnos libres....	263	203	191	170	188
Total de examinandos.........	513	519	480	489	323
Núm. de exámenes	2565	3623	3830	4890	3230

Sumando los totales de este cuadro con el anteriormente publicado, se tiene un total de 3789 estudiantes á examinarse, los cuales rendirán, en conjunto, 27996 exámenes, cifras enormes, nunca alcanzadas hasta la fecha en ningun establecimiento de educacion de nuestro país.

Colegio Nacional de Córdoba—Ha informado ya la inspeccion de colegios nacionales, sobre los incidentes ocurridos últimamente en el Colegio Nacional de Córdoba. Esos desórdenes han sido provocados por politiqueros extraños al establecimiento, entre los que se veia á un corresponsal de diario que sirve en esa Provincia al oficialismo como este suele exigirlo.

El Dr. Temístocles Castellano, que es el rector, es un distinguido caballero respetado por todo lo mas honorable que tiene Córdoba. Fué su nombramiento de rector uno de los buenos y acertados nombramientos que hizo el Dr. Calixto de la Torre mientras tuvo á su cargo el Ministerio de Instruccion Pública. En ese tiempo no se le dejaba al Presidente hacer política baja y mezquina con la instruccion pública y cosas tan sagradas como estas, como sucedió despues durante el Ministerio del Dr. Eduardo Costa.

Exámenes de ayer.

Introduccion al derecho—Libres E. Araujo 3, E. A. Gimenez 1, R. Cavero 8, L. C. Saavedra 6, A. Zaldarriaga 5, D. Hudson 4. Hay 1 reprobado.

Continuan hoy á las 8 a. m.

Facultad de Medicina—Higiene. F. Moreno 6, A. L. Piñon 2, J. Jornes 2, A. Güemes 9, G. Barberan 7, L. M. Quinteros 7, R. Grigera 6, R. Centeno 8.

Odontología. F. Bulgewich 3, V. Signori 1, C. Gonzalez 6, F. Blitz 6.

Clínica médica. A. Garruso 7, L. M. Povinos 7, G. Maffis 8, I. Picardo 9, A. Orfila 9, E. Sagarnaga 7, I. Reredan 10.

Histología—A. Zavalía 6, E. Doyle 6, A. Castellano 8.

Anatomía topográfica—J. Sabatini 9, J. Garano 6, R. de la Plaza 3, G. Anchütz 5, A. Barrionuevo 4, R. Reynolds 9.

Anatomía descriptiva. S. Albarracin 8.

Medicina legal—F. Lobos 10, P. Plaza 9, C. Iuvero 8, E. Pardo 9, S. Chavarría 7, W. Alvarez 7, E. Merlo 8, M. Calandrelli 9.

Materia médica y terapéutica—F. Rodolone 8, R. Cavia Medina 9, M. Sumbland 5, A. Zavala 6, M. A. Figueroa 4, C. Freyo 4.

Higiene—E. Bondone 9, R. C. Medina 5, C. Abrie 7, G. J. Iriarte 5, A. Sumer 6, L. F. Viaccava 7, J. N. Latorre 6, L. Friecce lli 6, I. Vergara 5, R. Vera Barros 8, C. Cires 4.

Química médica—M. Olivera Córdoba 8, M. Civit 8, D. Isleño 8, J. Ballofet 6, C. Ahumada 8, P. Salute Marie 3, G. Lopez 2, L. Schiapera 5.

Patología general. G. Andreani 4, R. Reynolds 10, F. Andreau 2, J. R. Pais 2, G. Greenway 10.

Comision de fiestas escolares—El Consejo Nacional de Educacion ha designado en su última sesion á los señores directores de escuelas superiores D. Guillermo Navarro, D. Manuel Pereira y D. Francisco Megy, para integrar la comision de fiestas, con el objeto de aumentar los fondos escolares para auxiliar á La Rioja y San Juan.

Colegio Nacional—Los exámenes para los alumnos regulares, darán comienzo el sábado primero de Diciembre, en la casa central y en las secciones Norte y Sud.

El número de exámenes que se tomarán este año, sobrepasa al de los anteriores, por lo que será grande la labor de las mesas. Para facilitar un tanto esta tarea, funcionarán gran número de estas, especialmente para los años inferiores.

Escuela Nacional de Comercio—Ayer dieron comienzo los exámenes finales en este establecimiento.

Exámenes de celadores—He aquí el resultado de los dados por los celadores del Colegio Nacional de Sud:

Física—A. Weber 10, J. C. Devoto 10, L. Devoto 8, E. Helguera 10, C. Levene 9, L. Malaver 8, N. Otamendi 10, A. Nocetti 6, A. Chichizola 8.

Historia—A. Weber 7, J. C. Devoto 4, L. Devoto 6, E. Helguera 10, Levene 5, Malaver 3, Casulo 10, Otamendi 8, Nocetti 2, Chichizola 5.

Economía política—J. C. Devotto 10, L. Devoto 10, Helguera 10, Levene 5, Malaver 2, Casulio 10, Otamendi 7, Nozeti 8, Chichizola 4.

Química—Weber 5, J. C. Devoto 6, L. Devoto 3, Helguera 6, Levene 7, Malaver 3, Otamendi 4, Nocetti 4.

Historia natural—Weber 6, J. C. Devoto 7, L. Devoto 8, Helguera 10, Levene 8, Malaver 6, Casulio 10, M. Otamendi 7, Nocetti 7.

Filosofía—Weber, 8, I. C. Devoto 10, L. Devoto 7, Helguera 10, Levene 2, Malaver 7, Casulio 9, Otamendi 9, Nocetti 9, Chichizola 4.

Instruccion cívica—I. C. Devoto 3, L. Devoto 2, Helguera 10, Levene 6, Malaver 4, Casulio 10, Otamendi 9, Nocetti, 5 Chichizola 4.

Inglés—I. C. Devoto 2, Helguera 8, S. Devoto 4, Levene 5, Malaver 1, Casulio 9, Otamendi 10, Nocetti 5, Chichizola 1.

Literatura—Weber 4, I. C. Devoto 7, L. Devoto 6, Helguera 10, Levene 1, Malaver 7, Casulio 8, Otomendi 7, Nocetti 8, Chichizola 6.

Cosmografía—Weber 5, I. C. Devoto 8, L. Devoto 4, Helguera 10, Levene 2, Malaver 4, Casulio 7, Otamendi 7, Nocetti 8.

Colegio Buenos Aires—Este establecimiento de educacion que dirige el profesor Sr. Pedro Isbert, y ubicado en la quinta de Guido, celebrará los exámenes de fin de curso en los dias 26, 27 y 28 de Diciembre próximo.

Exámenes de telegrafía—Tienen lugar hoy los exámenes de la clase de telegrafía en el asilo de Huérfanos, Méjico 2650, dirigido por el Sr. Ramon M. Lupo y de la que ya han salido varios empleados para diferentes oficinas del Gobierno nacional, con buenos resultados.

El Monitor de la Educacion Comun—El próximo número de esta importante publicacion, órgano oficial del Consejo nacional, será consagrado exclusivamente á la publicacion de las listas de las suscripciones de los maestros y niños de las escuelas públicas de la capital.

DEPARTAMENTO DE HIGIENE

A BORDO DEL «MANILLA»—EN MARTIN GARCIA—LA EPIDEMIA SOSPECHOSA DEL BRASIL—REGULACIONES DE HONORARIOS Y JUBILACIONES—OTRAS NOTICIAS.

Segun las informaciones recibidas en el Departamento Nacional de Higiene, ninguna novedad sanitaria se ha producido en las últimas 24 horas á bordo del vapor italiano «Manilla».

Las órdenes impartidas por el Departamento se cumplieron ayer. Los pasajeros de 3ª clase, en número 1152, fueron conducidos en el vaporcito «Doll» y lancha «María Echaluz» al lazareto de Martin García, en donde serán hoy desinfectados.

A bordo del «Manilla» se practicará hoy una rigurosa desinfeccion, quedando entonces en condiciones de recibir libre plática.

Es probable que hoy termine la desinfeccion de los pasajeros en Martin García, en cuyo caso vendrán mañana en los vapores «General Mitre» y «Doll».

A solicitud de la Junta de Sanidad de Montevideo, el Departamento de Higiene informó ayer á aquella de todo lo ocurrido á bordo del «Manilla» y de las disposiciones adoptadas con ese vapor.

—

De Rio Janeiro no se tienen noticias sobre la enfermedad sospechosa que ha empezado á desarrollarse de un modo alarmante en los alrededores de aquella ciudad.

Se esperan estos informes y la contestacion de la Junta de Sanidad uruguaya al telegrama del Departamento, que ayer publicamos, para proceder contra las procedencias de puertos brasileños.

—

En el Departamento de Higiene se han recibido ayer varios informes de los cónsules en el extranjero, que no acusan ninguna novedad relacionada con el estado sanitario.

El cónsul argentino en Bélgica, dice que el cólera no existe ya en la ciudad de Lieja. Solo continua causando víctimas en algunas comarcas de la provincia de Lieja. Del 20 al 30 del mes pasado se produjeron 48 casos y 22 defunciones de cólera.

—

El Departamento Nacional de Higiene ha recibido anoche un telegrama del señor Bartolli, encargado del consulado argentino en Rio Janeiro, en que da cuenta de haber enviado una persona á Retende para que viera de cerca la índole y marcha de la enfermedad sospechosa, no habiendo podido cumplir su encargo el empleado por suspension de salida del tren que debia conducirle.

El señor Bartolli cree que se trata del cólera morbus.

—

La comision administrativa del Departamento se reunió ayer para resolver los siguientes asuntos

Regulaciones de honorarios—Al doctor Federico G. Corlan, por asistencia á don Hilario Paz, en 300 pesos, á doña María T. de Ventura, por asistencia á doña Clotilde Beltran, en 1800 pesos, á los doctores Pirovano, Güemes, Castro y Caballero, por una operacion y asistencia médica á don Adolfo M. Alsina, en 2450 pesos.

Jubilaciones. Se despacharon favorablemente las siguientes: la de Florencia Rivas, celadora del Colegio de la Merced, Ramon Marquez y Ernesto Ratis, telegrafistas de la Policía, Javier Berlaceo, vigilante.

—

En la oficina sanitaria del Departamento de Higiene se practican actualmente los análisis químicos de las aguas termales y minerales de la Provincia de Catamarca.

LA BOLSA Y LOS NEGOCIOS

El precio del oro sufrió ayer nuevas y violentas oscilaciones, bajando á 356 y volviendo á subir 361, para cerrar en la segunda rueda á 360 50. Esta cotizacion representa baja de 3 1/2 puntos en el dia comercial. La oscilacion fué igual á 5 puntos. Los negocios tuvieron importancia, ascendiendo en las dos ruedas al contado y á plazos á 1 781.700 pesos oro.

Despues de hora se hicieron algunos negocios para hoy á distintos precios siendo el del último momento 361, comprador.

Hay completa anarquía en el mercado. una noticia favorable produce baja en el precio del oro, como produce alza en el momento que queda desmentida. Se considera en extremo peligrosa la situacion comercial, sujeta á los vaivenes inexplicables de la política, porque los negocios carecen de estabilidad y de base con el riesgo inminente de fuertes pérdidas.

En la primera rueda se hicieron estas operaciones: al contado 328 000 pesos oro, abriendo los precios á 358, 360 y cerrando á 357 50, 24 000 pesos, de 358 á 357, 327 000 para fin de mes de 358 á 357 50, 41 000 para el 1º de Diciembre, de 34 á 357, 5000 para el 15, á 367, 85 000 para el 31 de 356 á 357 50 y 31 000 para fin de Enero, de 357 á 358.

Las operaciones de la segunda rueda fueron para hoy 204 200 pesos abriendo los precios á 358 50, subiendo á 361 y cerrando á 360 50, 219 500 para fin de mes, de 358 á 361, 84 000 para el 1º de Diciembre de 358 50 á 360, 20 000 para el 7, de 358 á 359 50, 102 000 para el 31, de 358 á 361, y 40 000 para fin de Enero, de 359 á 361.

Pocos negocios se terminaron con títulos, siendo importantes únicamente los de cédulas provinciales.

Los precios de lo cotizado cerraron con estas diferencias: las cédulas nacionales C subieron 1 punto, en las provinciales la K subió 50 centavos, la N bajó 10 centavos, y las de 8 %, bajaron 10 centavos. Los fondos públicos de 1892 bajaron 50 centavos. La deuda consolidada municipal bajó 50 centavos y las acciones de La Edificadora bajaron 1 punto.

Las operaciones en la primera rueda fueron 113 950 pesos cédulas provinciales la K y la N á 18 40, y las de 8 %, de 18.40 á 17 80, 2000 pesos deuda consolidada municipal á 76 50 y 31 acciones del Banco Español á 102.

En la segunda rueda se hicieron los siguientes negocios para hoy: 2000 pesos cédulas nacionales C [illegible] 90 cédulas provinciales de [illegible] de la [illegible] 1 500 pesos fondos públicos de [illegible] pesos deuda consolidada municipal á 76 y 11 acciones de la Edificadora á 76.

Algunos lotes de letras comerciales pudieron colocarse ayer, con poco firme el mercado con las cotizaciones siguientes: Inglaterra 48 1 2, Francia [illegible] 10, Bélgica 5 16 y Alemania 4 12 1 4 13.

CAMBIO BANCARIO

BANCOS	A 90 días Oro	A 90 días Papel	A la vista Oro	A la vista Papel
Londres				
Inglaterra	48 ½	13 7 16	47 ½	13 ¼
Francia	5 16	1 40 ½	5 00	1 38 ½
Italia	5 39	1 50	5 34	1 48
España	5 54	1 54	5 42	1 52
Alemania	4 09	1 13 ¼	4 05	1 11 ½
Británico				
Inglaterra	48 ½	13 ½	47 ¾	13 ¼
Francia	5 04 ½	1 36 ½	5 00	1 37 ½
Italia	5 41	1 49	5 38	1 47
España				
Alemania	4 09	1 12 ½	4 06	1 11 ½
Español				
Inglaterra	48 3 16	13 ¾	48	13 ¼
Francia	5 04	1 40	5 00	1 39
Italia	5 41	1 51	5 38	1 49
España	5 60	1 57	5 66	1 55
Alemania	4 08	1 13 ½	4 04	1 12 ½
De Italia				
Inglaterra	44 3 16	13 ¾	48	13 ¼
Francia	5 06	1 39 ½	5 02	1 39 ½
Italia	5 42	1 50 ½	5 37	1 48
España	5 65	1 58	5 58	1 54 ½
Alemania	4 08 ½	1 13 ½	4 06	1 12

El cambio bancario en Rio, sobre Londres, cerró á 11 1 8 peniques. De Buenos Aires sobre Rio, giraron los Bancos á 21 400 reis. Sobre Montevideo á 1 4 y Rosario á 3 16% premio, y sobre Chile á 90 días 47 1 4 y 13 1/8.

—

No hay variacion en los descuentos de pagarés comerciales. La operacion es fácil al tipo corriente de 7 á 8 % anual, papel, y 8 % anual, oro.

—

Con negocios limitados cerraron los cheques á 39 %, y los bonos y cupones á 16.40 %.

—

Los negocios de lanas fueron mas importantes que los del dia anterior. Los precios han estado sostenidos para las lanas finas, por el interés que hay para ellas. Las cruzas están en baja y con limitada demanda. Falta animacion para las ventas.

Una casa exportadora de esta plaza recibió ayer telegrama de Amberes, rebajando en 3 1 2 % los límites de compra, que quedan reducidos á 2 70 francos.

Otra casa exportadora recibió telegrama de un centro manufacturero de Francia, comunicándole que los primeros lotes de lana fina recibidos de Buenos Aires, han resultado de buena calidad y de buen rendimiento.

—

Varios negocios de cereales, trigo viejo y trigo y lino nuevos, que á última hora del lúnes estaban como concluidos, no pudieron terminarse en la mañana de ayer por la baja en el precio del oro. Solo tuvimos noticia de la venta de 60 toneladas trigo de Santa Fé, para exportacion, en lancha, en nuestro puerto, al precio de 6.55.

En Amberes el trigo por vapor de Febrero y Marzo vale 11 3/4 francos, y por velero 12. En Londres por vapor de Febrero y Marzo 20 chelines y 9 peniques y el lino por vapor de Enero y Febrero 32 chelines y 4 1 2 peniques.

Las entradas de cereales al mercado 11 de Setiembre fueron poco importantes, lo mismo que las ventas para el consumo. El trigo saldomé superior se pagó á 6.60 y el francés bueno á 6.20. El maiz morocho á 6.85 el bueno y 6.90 el superior y el amarillo á 6.60 y 6.65 el bueno.

—

Segun telegrama á la Bolsa, en la primera rueda de la Bolsa de Londres se cotizaron ayer los siguientes títulos argentinos á los precios que se indican:

6 % de 1886	....	67 1/2
Empréstito moratoria	....	71
Cédulas nacionales	A.........	29
« «	E.........	25 1/2
« provinciales	J.........	6 3 4
« «	P.........	4 7 8

—

La sociedad anónima Gas Argentino hará el sorteo de sus obligaciones hipotecarias, el 30 del actual, á la una y media de la tarde, en su administracion Rivadavia 1624.

—

La Cámara Sindical de la Bolsa, en su sesion de ayer, aceptó como comisionistas á los socios Sres. Juan B. Camet, y Jaime Puig Valls. El último es persona bien conocida en el comercio, así como en la Bolsa, pues tiene diez años de residencia en el país.

—

Los señores Calvo y Cobo vendieron en los corrales 15 vacas buenas [illegible] á G. Balloone á pesos 32, 15 id id á Vacarezza á 32, 15 id id á Berdina á 32.50, 15 id id á Chopella á 32, 15 id id á Massini á 31 50, 14 id id á Brisse á 30.50, 12 id id á Laparo á 30 50, 1 id id á Machado á 33, 1 id id á Pippo á 40, 1 vaquillona á Pippo á 17.

—

La aduana recaudó ayer 35.126 14 pesos m|n y 32 286.94 oro, por derechos de importacion y exportacion.

Desde el principio del año lleva recaudado 53 155 285 81 pesos de curso legal y 7 270 615 48 moneda metálica.

Hoy se cobrarán los derechos á razon de 360 pesos papel por 100 oro.

CHINOS Y JAPONESES

La guerra chino-japonesa ha hecho fijar la atencion sobre los hombres que actuan en el mundo militar ó político de los dos países en lucha.

Como consecuencia de ese hecho, publicamos hoy los retratos del jefe de la escuadra china coronel von Hannecken y del primer ministro del Japon conde Ito.

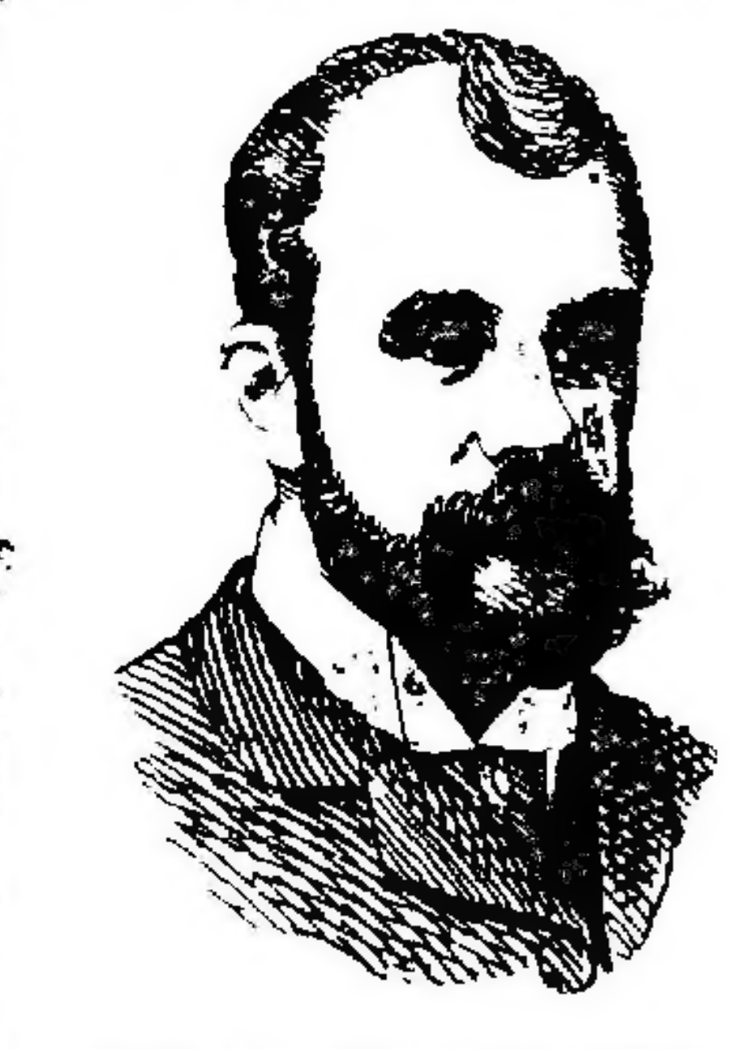

CORONEL VON HANNECKEL

Jefe de la escuadra china

El coronel von Hannecken, jefe de la escuadra china, á las órdenes del almirante Tinghoe, es aleman, y su incorporacion á la armada china data de algun tiempo.

Hannecken ha merecido, en medio de tantos desastres sufridos y tantas trisdes [illegible], ser condecorado por el Emperador con la gran cruz del doble dragon, en recompensa de los buenos servicios y ayuda prestados al almirante chino durante el último combate naval del río Yalú.

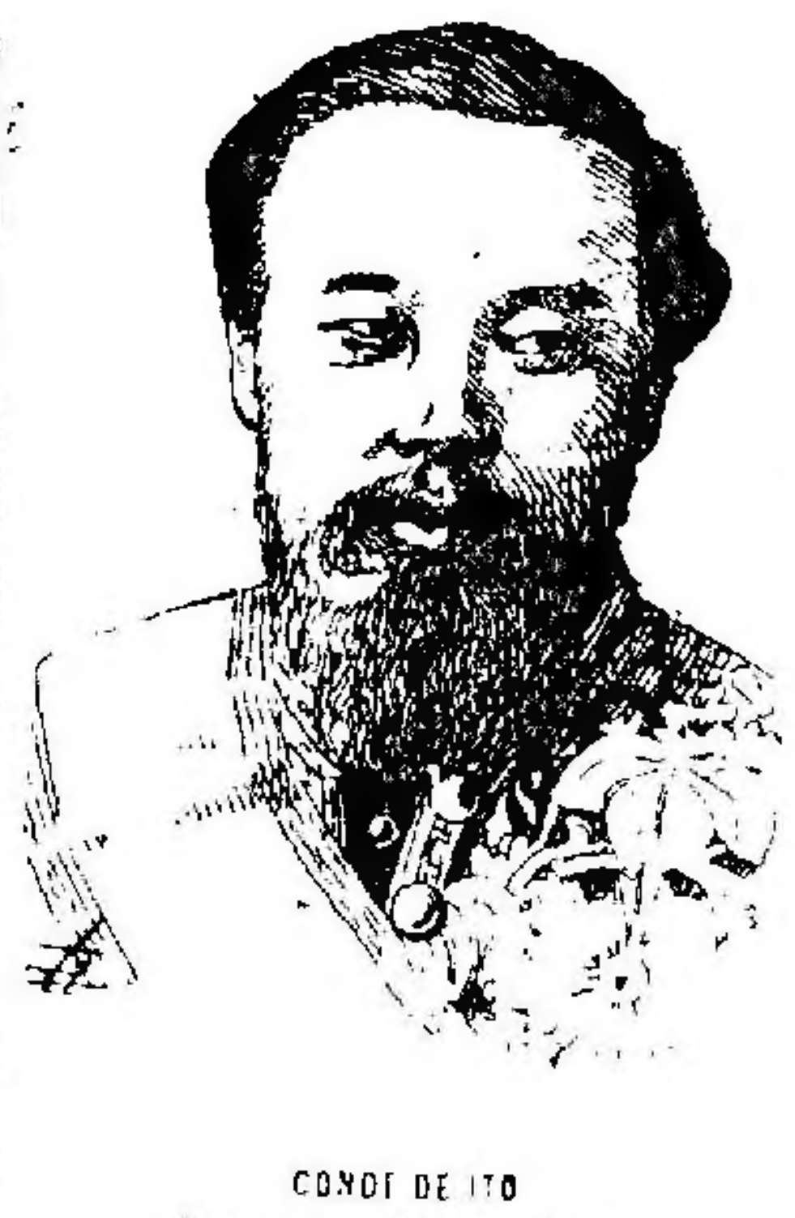

CONDE DE ITO

Primer Ministro del Japon

[illegible]

—

En Adrogué—Empieza á recobrar su alegre animacion este pintoresco pueblo del Sud.

El Hotel de las Delicias ha recibido importantes mejoras en sus servicios, asegurando amplia comodidad á las familias que deseen pasar dias de campo á pocos minutos de la capital.

Personas y familias que se han alojado en el Hotel de las Delicias.

Arturo Gimenez y familia, doctor García y señora, doctor Angel Casares y familia, Barillaos y familia, Pedro Polero y familia, Jaime Lawson y familia, I. S. Wright, señorita Sofía Velazquez, familias Haesloop, Hartenecs, Videla, de Lara, Hoffnes y Natan, señora de Somellera, familias Montes de Oca y Chevallier Boutell.

Familias en las quintas: Dr. Argerich, Ugalde, doctor Lastra, Terrero, Adrogué, Huergo, Ochoa, Pellegrini, doctor Amoedo, doctor Melendez, Senillosa, Fredenhagen, Barrow, Gould, Lowley, Warden, Petersen y muchas otras.

Los conciertos serán dirigidos por el maestro Donndorff y empiezan el domingo próximo con un concierto en el parque á las 3 30 de la tarde.

Los jueves *Diner concert*, los domingos á la noche concierto y baile en el gran salon de «Las Delicias».

Para dar facilidades á las familias de Buenos Aires, los dueños han hecho un arreglo con el ferrocarril del Sud, segun el cual está da boletos de recreo con comida, vino y entrada á los conciertos, al precio de 4 pesos.

Exhibicion de máquinas—Hoy á las 2 p. m. tiene lugar la exhibicion de una notable maquinaria de las expuestas en Chicago, en el local de la Compañía de Fabricantes Ingleses, sucesores de Samuel York y Cª, calle Balcarce 302.

Asistirá el Ministro de los Estados Unidos señor W. J. Buchanan, y con este motivo y para celebrar la introduccion por primera vez al país de esta gran máquina, se servirá una copa de champagne á los invitados.

Tésis doctoral—Hemos recibido un ejemplar de la tésis doctoral con que ha optado al grado de doctor en medicina, el ex alumno de nuestra facultad, Sr. Angel F. Ortiz.

El tema de la disertacion es indicaciones y modificaciones modernas de la talla hipogástrica.

El trabajo del Dr. Ortiz es científico y experimental, ilustrado con observaciones propias, especialmente en la reputada clínica hospitalaria del Dr. Alberto Castaño, á quien el autor dedica la tésis como su maestro, consagrándole con tal motivo elogiosas palabras de cariño y de respeto.

Es satisfactorio dar cuenta de producciones de ese mérito de nuestra literatura científica, que revelan, á la vez que inteligencia y consagracion al estudio, la calidad de la escuela de que emanan.

Sociedad Filatélica Argentina—Una revista mensual, complemento indispensable de esa asociacion, acaba de aparecer bajo la direccion de un comité compuesto de los señores Juan Migoni, Eulogio Villeta, José V. Frugone, Agustin Lebron y Francisco Bernabé.

Los colaboradores son los doctores Pedro N. Arata, Carlos Berg, José Marco del Pont, Enrique Parodi, profesor Baldmar F. Dobranich, Estéban Latour y Juan Soutomayor.

El primer número contiene interesantes materiales de su ramo. La impresion es esmerada y puede asegurarse que es una de las mejores revistas de ese género.

6º año de medicina—Se cita á los estudiantes de 6º año de medicina, á la reunion que tendrá lugar en el local del Círculo Médico, Viamonte 541, hoy miércoles á las 8 30 de la noche. Se encarece puntual asistencia. *Varios estudiantes.*

Centros sociales—*Union española*. La sociedad de mozos y cocineros así denominada, dará un gran concierto y baile el sábado 1º de Diciembre, á las 8 30, en los salones de la Union Obrera Española, Chacabuco 861.

Tomarán parte en el concierto la orquesta del Orfeon Argentino, el coro del Orfeon Gallego, las señoritas María Bongalupo, Anita Amat y Beatriz Paolotti y los señores S. Traversi, E. Davila y Olhateguy.

Además, se representarán los juguetes cómicos en un acto «Chiton» y «A un cobarde otro mayor».

Anales del Patronato de la Infancia—Hemos recibido el número de esta publicacion, correspondiente al mes de Noviembre y destinado, como se sabe, á vulgarizar los conocimientos de higiene infantil entre las madres de familia para que los apliquen á la crianza de sus hijos y para que se pueda así disminuir la mortalidad infantil de suyo tan elevada por la delicada y frágil constitucion del niño.

Esta *Revista* llena una necesidad sentida. Muchos niños perecen por falta de cuidados ó ignorancia de las madres, y de ahí la necesidad que se les instruya para que llenen consecuentemente sus sagrados deberes.

El material que contiene es [illegible] interesante. Su direccion está á cargo del distinguido facultativo Dr. Luis A. Levingston. Colaboran en el presente número los Dres. Davel, Iszuri, Dorrego, Grierson, y algunos otros médicos conocidos.

Inspeccion de boletos—Anoche obligaron á pagar nuevos boletos á una familia que viajaba en un tramway ciudad de Buenos Aires, línea de Corrientes, por presentar los primeros [illegible] averiados, consecuencia de haberlos humedecido es que los llevaba.

Sin embargo, los boletos que tenemos á la vista, hubieran podido servir para el contralor con un poco de buena voluntad por parte del inspector. A mas habia otras personas en el coche que declaraban haber pagado pasaje los aludidos.

La actitud de los inspectores es en este caso abusiva.

Sociedad Cosmopolita de obreros mecánicos, fundidores y anexos—Esta sociedad invita á todos los obreros de estos gremios á asistir á la gran asamblea extraordinaria que tendrá lugar mañana á las 8 de la noche, calle Avacucho núm. 766.

El objeto de la reunion es tratar sobre la huelga del establecimiento metalúrgico de los señores Rosch y Cª.

Centro marítimo nacional—La comision directiva de este importante centro, se reúne hoy en su local Balcarce 185, bajo la presidencia del señor Nicolás Mihanovich para tratar asuntos que se relacionan con el cabotaje nacional.

Conciertos al aire libre—Mañana jueves empiezan los conciertos de verano [illegible] la banda dirigida por el señor Paolanto [illegible].

«La Libertad»—Con este título aparecerá en Lomas de Zamora el 2 de Diciembre próximo un periódico independiente [illegible]. Director [illegible].

La «Anglo-Argentine Live Stock and Produce Agency»—Hemos recibido [illegible]

[illegible]

Música nueva—[illegible]

[illegible]

Centro literario Nicolás Avellaneda—[illegible] que la urgencia que requieren los asuntos á tratarse hace imprescindible.

Tendrá lugar hoy á las 8.30 p. m. en el local San Martin 746.—*Los secretarios.*

Segundo censo nacional—Se ha repartido un gran pliego impreso, conteniendo la ley, decretos, reglamentos y resoluciones que mandan ejecutar el segundo censo nacional, y un completo y detallado de lo que contendrá la operacion en sus mas vastas y minuciosas ramificaciones.

Despachos detenidos—Hay los siguientes en la calle Piedad 455, oficina telegráfica de la Provincia.

Vicente Posse, Antonio Rodriguez, Ernesto Cassina, José Peon, Celestino Zinoli, Justo Piñeiro, Cárlos y María Pelez, José Estebat, capitan Ruiz Perez, Catalina Mav, Ramon Paz, Agustin Santos, José Castillo, Antonio Altre, José Beltranqui, Alfredo V. Vaspart y Felix Nocera.

Remate suspendido—El mal tiempo del último domingo impidió muchos negocios y entre ellos la venta de la conocida estancia de don Mariano Alegre. Ahora se anuncia la venta para el mártes de la semana próxima, en el escritorio de los rematadores Bollini y Alcorta.

Sociedad Prima Bella Italia—Esta sociedad de Socorros Mútuos é Instruccion, que cuenta 555 socios, prepara para el domingo 2 de Diciembre grandes fiestas en conmemoracion de su tercer aniversario, las que se efectuarán en los salones de la sociedad «Colonia Italiana», calle Paraná 555, cedidos generosamente.

La comision encargada del programa está compuesta por los señores Cayetano Bonacina, José Percotuga, Pedro Tesis, Luis Oliva y Estevan Angelino.

Concurrirán á dar brillo á la fiesta las sociedades «Concordia Italiani di Monte Rodrigo» y «La Juventud del Oeste», que dando invitadas todas las quieran concurrir las que serán obsequiadas con un elegante diploma de honor.

A las 3 del mismo dia se repartirán los diplomas á los señores que formaron parte de las comisiones para la distribucion de víveres á los pobres el dia 20 de Setiembre pp.do

Boletin atmosférico—Noviembre 27

	7 a m	2 p m	9 p m
Barómetro	761 07	763.75	760 01
Termómetro exterior seco	16 3	23	18
id id mojado	13 3	19.4	17 2
Direccion del viento	S E	N E	N E

REGISTRO CIVIL

NACIMIENTOS

Varones legítimos	....	44
» ilegítimos	....	7
Mujeres legítimas	....	59
» ilegítimas	....	8

MATRIMONIOS

Seccion 5ª—Luis Fornaro, 42 años, italiano, cochero, con María Elisa Grantez, 51 años, francesa.

Seccion 9ª—Eduardo Giorgetti, 36 años, italiano, afinador, con Adela Podestá, 22 años, argentina.

Seccion 12ª—Cayetano Cerotini, 28 años, italiano, industrial, con Adriana Aspert, 16 años, francesa.

DEFUNCIONES

Seccion 1ª—Rosario Ontivero, 10 meses, argentina, San José 225.

Seccion 3ª—Margarita Izzo, 3 años, 6 meses, argentina, Salguero 1244. Rosaura R. de Harbin, 66 años, argentina, Rodriguez Peña 576. Amelia Gutierrez, 73 años, argentina, Charcas 1691.

Seccion 5ª—Francisco Pucel, 3 años 8 meses, argentino, Pichincha 439. Sara Peyran, 7 meses, argentina, Caridad 652. Clelia A. Serrichio, 1 año, argentina, Córdoba 2342. Adela Castro, 5 meses, argentina, Corrientes 2114. Aida G. Venditto, 1 año, argentina, General Lavalle 3778. Felix J. Romanelli, 10 meses, argentino, Victoria 2494. Dolores C. de Botet, 74 años, argentina, Moreno 2156. Raquel Batitura, 1 mes, argentina, Centro América 546. María Giraldes, 37 años, argentina, Cuyo 2156.

Seccion 6ª—N. Agustina Paz, 137 N. Viramo, San Juan 1552. Filomena Abdagna, [illegible] argentina, San Juan 2632. Angel Dosindo, 6 meses, argentino, Santa Fé 1240. N. [illegible]

Seccion 7ª—María A. Giordano, 1 año, argentina, Europa 1674. Carmen [illegible] 11 meses, argentina, Loria 1231. Jesus Castro, 5 años, argentino, Pedras 674. N. [illegible] Zavaleta, Pavon 2742. N. Lavanda, Pavon 2712.

Seccion 8ª—Alberto Quiroga, 2 meses 21 días, argentino, 133 [illegible]. Catalina M. Soto de Tessara, 70 años, Patricios [illegible]. José Rasello, 63 años, italiano, [illegible] 2074. [illegible] Angel, [illegible] Hospital de Dementes. [illegible] 15 meses, argentino, Casa de Expósitos. Bonifacio [illegible], 4 días, argentino, Casa de Expósitos. [illegible] Raquel, 2 meses 2 días, argentina, Casa de Expósitos. [illegible], 56 años, [illegible], Hospital de las Mercedes. [illegible] 35 años, argentino, Austria [illegible]

Seccion 10—[illegible] Salas, 4 días, argentina, General Brown 521.

Seccion 11ª—Juan Lobato, 1 año, 1 mes, 3 días, argentino, San Pedro [illegible]. José Pereda, 5 meses, argentino, Castro Barros 53. Floresta Irene Vila, 7 meses, argentina, Independencia [illegible], Caballito.

RESUMEN

Nacimientos	....	118
Matrimonios	....	3
Defunciones	....	40

La Princesa de [illegible] sorprende á todo el mundo por su eterna juventud. Su secreto es, empero, el secreto á voces, [illegible] [illegible] en emplear diariamente en su tocador el *Agua de Kananga del Japon* de R. [illegible] y Cia.

Un perfume que por su aspecto delicado [illegible] á las señoras es la *Esencia Tricófera*, [illegible] vegetal [illegible] permanecer en su casa [illegible] *Agua Aromática Kananga* [illegible] con energía la predisposicion [illegible] *neuralgia* [illegible] del bello sexo.

SECCION COMERCIAL

Telegramas comerciales—MONTEVIDEO, Noviembre 27.

[illegible]

Londres	51 [illegible] á 7 8
Francia	[illegible] á 42
Amberes	5.47
Alemania	4.35 á 39
[illegible]	5.70 á 73 vista
Rio	21 [illegible] vista
Buenos Aires	1 18 descuento

[illegible]

VAPORES

[illegible] El 24 salió de [illegible] el vapor [illegible] con 741 pasajeros [illegible]. El 26 llegó ayer á Burdeos y hoy el [illegible]

[illegible]

Londres, Noviembre 27 de 1894

Empréstito [illegible] 1886		5 » »	67 1 2
[illegible]			
[illegible] 1882		6 » »	
Cédulas Nacionales, serie A		7 » »	29
» »	E	7 » »	25 1 2
» Provinciales	J	8 » »	6 3 4
» »	P	8 » »	4 7 8

Venta de propiedades—La Administracion de la Contribucion Directa de la Nacion ha vendido [illegible] calle Reconquista [illegible]

[illegible]

Mercado Constitucion—Noviembre 27 de 1894. Entraron [illegible] 129 wagones cargados [illegible]

[illegible]

VENTAS DE HOY

[illegible]

Mercado Central de Frutos—Noviembre 27 de 1894. Entraron hoy á este mercado 155 wagones cargados con los siguientes frutos:

5461 lienzos lana, 1240 cueros vacunos, 101 cueros potro, 5 atados cueros mula, 26 bolsas cerda, 2 id pluma.

Operaciones realizadas por los señores

[illegible]

VENTAS DE HOY

[illegible]

Mercado 11 de Setiembre—Noviembre 27 de 1894. Entraron hoy á este mercado 171 wagones cargados con los siguientes frutos:

4133 bolsas maiz desgranado, 1280 id trigo, 635 id afrechillo, 80 id harina, 73 id alfalfa, 100 id alpiste, 403 fardos de pasto, 27 atados cueros lanares, [illegible] cueros potro.

Detalle de las operaciones realizadas por los señores

B. Belart y Cª, P. Bellepiane y Cª, [illegible] hijos, A. Alonso y Cª, A. Jolly Saavedra y Cª, [illegible] Gonzalez y Cª, S. C. Marolla y Cª, [illegible] y Cª, Avendaño, L. Noves, G. y Pacheco, Saenz y Cª, B. Costa y Cª, A. Devoto, M. B. [illegible], Vincenzi hijos, C. Reggiardo hijos, J. Balbiani, [illegible] Lamoza y Cª, Repetto, C. Larroze, [illegible], Pegasano Hnos y Pessino, J. Costa, G. Leitora y Cª Roteta.

VENTAS DE HOY

Maiz morocho—260 bs superior á ps 6.90, [illegible] 100, 212 id 6.90, 100 id 6.90, 130 id bueno id 6.85, 213 id regular id 6.70, 100 id picado id 6.50, 300 id en Central id 7.

Maiz amarillo—240 bs bueno á ps 6.65 id, 207 id 6.60, 120 id 6.60, 200 id 6.60, 200 id 6.65, 151 id regular id 6.40, 200 id picado id 6.20 [illegible] en lancha id 6.60.

Trigo saldome—115 bs superior á ps 6.60 id [illegible] id 6.60.

Trigo barletta—1607 bs regular á inferior [illegible] id 700 id en lancha id 6.50, 1600 id 5.76, 200 id en Barracas carbonero id 4.90.

Trigo tusela—200 bs bueno á ps 6.30 id, 300 id regular id 6.10, 400 id 6.10, 240 id inferior id 5.60.

Trigo frances—109 bs bueno á ps 6.20 id, 300 id con punta negra id 5.70.

Rebacillo—143 bs á ps 3.70 id.

Afrechillo—50 bs á ps 3 id.

Cebada—80 bs buena á ps 4.60 id.

Alpiste—127 bs á ps 1 los 10 kilos.

Centeno—109 bs bueno á ps 4.40 los 100 kilos.

Pasto—48 fardos alfalfa vieja á ps 30 los 1000 kilos, 72 id fe id 13 id, 20 id nueva id 18 id, 68 id 15 id, 34 id 14 id, 72 id 13 id, 40 id 12 id, 45 id 8 id.

Lana en el Mercado Central—5000 kilos lana fina á ps 5.30, 1 300 id id borrega id 6, 400 id id barriga id 3.30.

Corrales de Abasto—Hacienda introducida el 27 de Noviembre de 1894.

ENTRADAS

Consignatarios	Remitentes	Procedencia	An[illegible]
Salaberry y E.	F. C. O.	Bragado	
»	J. Batti	Merlo	
»	J. Colombet	M. Paz	
»	A. Farina	San Vicente	
[illegible] Lynch y Cª	E. Ricardo	Arrecifes	
»	E. Lafleche	Cañuelas	
J. Davison	O. Zalazar	Mercedes	
»	B. O'Connor	C. de Areco	
»	L. Alonzo	Monte	
A. y Esquerré	M. Villanueva	Cnel Dorrego	
»	E. Beazustin	Zárate	
A. Ceballos y Cª	F. C. A.	Córdoba	
»	P. Zinelli	Chacabuco	
»	J. Mercote	Olavarría	
»	N. [illegible]	S. A. de Areco	
»	S. Sanchez	Las Heras	
[illegible]	F. Ilum	Arrecifes	
[illegible]	P. Cano	Rojas	
B. y Sansot	C. Fosso	Tres Arroyos	
Costa y B.	F. Buran	Gral. Paz	
[illegible]	A. Querejeta	Olavarría	
E. Lartigau y Cª	E. Solo	Rodriguez	
Cobo y Cano	L. Vidal	Navarro	
D. Butrano y Cª	S. [illegible]	9 de Julio	
J. Eleche	J. Doner	C. de Areco	
C. y Lalor	F. C. A.	Rojas	
[illegible]	P. Chomal	Merlo	
P. Grondona y Cª	P. A. [illegible]	Lobería	
»	F. C. S.	Necochea	
B. y Duranona	S. Silva	Lobería	
»	M. Iraguerre	Gral Paz	
C. y Salvadores	F. C. A.	Santa-Fé	

VENTAS DE HOY

[illegible]

Consignatarios	Remitentes	Procedencia
A. Pinto y Cª	F. C. S.	Brandzen
J. Ercole	F. C. O.	Bragado
F. Bolto y hijos	P. Botto	Capital

Matanza. Animales porcinos 5 reses [illegible]

Entradas por el Tramway Rural—Noviembre 27 de 1894.

[illegible] Juan Agnerrinerry, 6 000 [illegible] Juan [illegible] 1 wagon pasto verde [illegible] Rodriguez, 1 id [illegible] Carlos La rosa [illegible] Sancho Bakle, 1 wagon pasto [illegible] 9 cajones [illegible] Empalme B. Martignoni [illegible] wagon [illegible] Ferreira [illegible] Pascual Gabarr [illegible] Dugganthos, 33 lienzos [illegible] Patricio Hand, 65 lienzos lana, [illegible] Saenz y Cª, 131 cueros varios.

Mercado de Barracas al Sud—Noviembre 27 de 1894. Han entrado hoy á este mercado 67 [illegible] cargados con 5449 animales lanares.

ENTRADAS

Consignatarios	Remitentes	Procedencia
S. y Errecaborde	Muchino	B. Hondo
»	»	
L. Lourtet	F. C. S.	Alzaga
B. y Duranona	Duranona	Tandil
P. y A. Lanusse	F. C. S.	San Roman
P. Cano	Arias	Shaw
C. Molares y Cª	Rodolfo	Azul
Maultaine Hnos.	Rodriguez	El Moro
José Mª Mendez	Almeyra	Villanueva
J. Ortiz	Duran	Pieres
P. Grondona	F. C. S.	El Moro
»	»	Tandil
B. y Sansot	»	Tres Arroyos
F. Heazley	»	Aparicio
Lynch y Cª	»	Baradero
»	F. C. O.	Pehuajó
C. y Lalor	»	25 de Mayo
L. Gagliolo y Cª	»	Pehuajó

Las operaciones realizadas hoy han sido las siguientes

VENTAS DE HOY

Capones mestizos lincoln 317 animales [illegible] Montalden Hnos.

Capones [illegible] pelados 53 animales [illegible] 6.75 [illegible] P. y A. Lanusse, 401 id 4.20 [illegible] Errecaborde 110 id 4.20 id J. Ortiz.

[illegible]

Capones y ovejas rambouillet 237 animales á 6.20 por P. Grondona y Cª, 99 id 6.20 id los mismos, 406 id 4.50 id los mismos, 273 id 3.50 id P. y A. Lanusse.

Capones y ovejas rambouillet peladas 13[illegible] animales á ps 2.80 por B. y Sansot, 479 id 3.2[illegible] los mismos.

Ovejas rambouillet 388 animales á ps 4.3[illegible] Heazley, 82 id 4.20 id B. y Sansot.

Ovejas rambouillet peladas 84 animales [illegible] por P. y A. Lanusse, 583 id 4 id B. y Duranona, 250 id B. y Sansot, 114 corderos id 3.2[illegible] id B. y Sansot, 318 id 2.70 id S. y Errecaborde, 100 id [illegible] Almeyra y Cª.

Vapores—Hoy se esperan:

«Montevideo» de Uruguay, «Holandrina» [illegible] y al rango de Montevideo, «Ciudad de Burdeos».

Anuncian salida para hoy: «Montevideo» y «Holandrina» para Montevideo, «Labrador» para [illegible]

MARITIMA—Ultramar—Noviembre 27. [illegible] barca noruega de Rangoon á [illegible] con 1869 tn. arroz.

[illegible] inglés de Pensacola á [illegible] 2150[illegible] pies madera.

«Philadelphia», barca alemana de Cardiff á [illegible] con 2755 ton. carbon.

Salida de vapores para Ultramar

Noviembre [illegible]

28	Bolivina de Mey	[illegible]
29	Thames	Southampton
30	Sonata de Mey	[illegible]

PUBLICACIONES VARIAS

San Isidro

Sentencia de la Suprema Corte [illegible] de la Provincia, en el [illegible] por D. Diego N. Carman [illegible] la municipalidad de San Isidro [illegible] apertura de calles

Este dilatado asunto se [illegible] Intendente municipal D. [illegible] y la terminacion á los seis [illegible] tendencia de D. Pedro Be[illegible] director de la municipalidad [illegible] Juan S. Fernandez.

He aquí el texto de la [illegible] de la sentencia, con sus cons[illegible]

La Plata, Octubre 2[illegible]

Y vistos considerando:

1º Que del contexto de la [illegible] entrada por D. Diego N. Carman [illegible] duce claramente que el [illegible] correspondiente el dominio [illegible] ocupaba la calle designada [illegible] que se acompañó á la demanda [illegible] tras A, B y C, cuyo [illegible] Carman fué efectuada [illegible] de la municipalidad en [illegible] ofrecida y realizada con [illegible] propiedad, en el que se [illegible] calle señalada en el mismo [illegible] puntos rojos.

2º Que el hecho alegado [illegible] no habiendo [illegible] demandante haberse [illegible] pública de permutacion [illegible] tiente para justificar [illegible] aquel contrato, le acuerda [illegible] cido por el inciso 1º del [illegible] Código Civil.

3º Que en cuanto á la otra [illegible]

...da tambien reabrir, designada en el croquis de fojas una como la prolongacion de la A. B. el demandante no invoca respecto de ella ningun derecho de dominio y se limita solo á afirmar que no ha existido tal calle pública en esa direccion, resultando de la prueba producida que esa afirmacion es inexacta.

Que la apertura de las expresadas calles emana de una resolucion municipal dictada en ejercicio de atribuciones legítimas de las municipalidades, art. 47 inciso de la ley de Octubre 28 de 1890, concordante con el art. 34 inciso 18 de la de marzo 16 de 1886 y leyes sobre cercos y caminos de 17 de Marzo de 1880 y Octubre 8 de 1889.

Que si bien las facultades de que se hallan investidas las municipalidades para ordenar la apertura de los nuevos caminos que demandasen las necesidades ó el aumento de la poblacion, deben ejercitarse obteniendo préviamente la aquiescencia de los dueños de las tierras por donde aquellos deben cruzar ó en su defecto haciendo uso del derecho de expropiacion con arreglo á la Ley de la materia, tal requisito invocado por Carman en apoyo de sus pretensiones y del cual sostiene que ha prescindido indebidamente la Municipalidad demandada, carece de aplicacion en el caso, puesto que ni aquella ha ordenado abrir caminos nuevos sino restablecer los que habian sido clausurados, ni la expropiacion de que habla la ley debe entenderse con los poseedores sino con los dueños de las tierras y en este juicio como se ha visto, Carman resulta ser un mero tenedor de los terrenos mencionados,

Que esa posesion, tratándose de bienes públicos como son los caminos y calles (art. 2340 del Código Civil) no susceptibles de ser propiedad privada por razon de su destino, (art. 2400) ni por consiguiente de ser prescriptos (art. 3951 y 3952 con su nota) en ningun caso podria apoyar la pretension de Carman á que se le considere poseedor y presunto dueño,—Por estos y demás fundamentos consignados en el precedente acuerdo, se declara, que no debe hacerse lugar á la demanda deducida por don [illegible] N. Carman contra la Municipalidad de San Isidro, con la salvedad de que el relleno del lago ó excavacion existente en una de esas calles y que la Municipalidad habia dispuesto se hiciese tambien por cuenta de Carman no incumbe á este último, como expresamente lo ha reconocido la misma parte demandada, sin especial condenacion en costas por no encontrarse mérito para ello, y archívese prévia reposicion de sellos—*Manuel Escobar. Nestor [illegible], José M. Rojas, José A. Capdevila. [illegible], Godofredo Lozano.»*

SECCION DE SOLICITADAS

Agua Mineral de Nocera Umbra— [illegible] y receta[da] por las facultades médicas Europeas ha hecho curas milagrosas.
Agua mineral natural de Nocera Umbra, me[jor] siempre espléndidos resultados en varias [enfermedades] del estómago, de la vejiga y del [illegible] composicion química la recomienda y su [illegible] la hace preferir á todas las demás [de su] naturaleza. Calle Cuyo 1056. Dr. Cesar Medon.

Dr. **Galindez—**Atiende sifilis, enfermedades [illegible] estrecheces y gota militar. Consultas de 3 á 6 p. m., Artes 125. n22v71

La **Proveedora para familias—**Bolivar 336 [acaba] de recibir los ricos **QUESOS** del Rio IV á $ [illegible] y por partidas grandes á precio conven[cional]. n23v28

Domingo **S. Dávila—**Contador, ofrece sus [servicios] profesionales. Moreno 535 de 11 á 12 m. y [illegible] p. m. n. 4 v. 1d.

Kin-kin—Es el vino de quina preferido por las [eminencias] médicas, ventas en todas partes. Depósito [Riva]davia n. 535 y Gl. Brown 1349 n15 perm

Dr. **I. Ortega—**Especialista en enfermedades [de señoras] y niños. Consultas de 1 á 2. Libertad [illegible] Telefónica 257. n11v8d

Dr. **Lagleyze—**De regreso de su viaje á Europa [ha a]bierto su consultorio para enfermedades [de los ojos] en la calle Suipacha 181.—Consultas de [illegible] n8v6d

Enfermedades de los ojos Unicamente— Del Dr. Jacinto Sicardi—De regreso de Europa. Consultas en Artes 174 de 1 á 4 y Rivadavia [illegible] de 9 á 11. n3v3d

Consultorio médico quirúrjico— Del doctor Agote, tratamiento de las enfermedades [illegible] por la Aeroterapia. Chacabuco 678 n22v23d

Dr. **Cianaolles—Asiste** sus enfermos por el [sistema h]omeopático. Da consultas de 1 á 4 Buen [illegible] s22v23d dpm

Doctor **Ruiz Gutierrez**—Especialista en las [enferm]edades venéreo-sifilíticas, matriz y de la piel [illegible] de 1 á 3 y de 7 á 9 p. m. Cangallo 1878. [illegible] y curacion especial para señoras de [illegible] n1 v4d

AVISOS FÚNEBRES

JUAN BAGGI—Q. E. P. D.—FALLEció el dia 27 de Noviembre de 1894. Clara [illegible] esposa, Adolfo, Teresa y Amadeo hijos, y demás deudos invitan á sus relaciones para acompañar los restos mortales de dicho finado al Cementerio del Norte hoy Miércoles 28 Noviembre 1894. Casa mortuoria General [illegible] 1p

DOLORES UNZAGA DE BOTET—Q. E. P. D.—Falleció el 27 de Noviembre de 1894. Luis Botet esposo, sus hijos e hijos políticos, nietos, hermanas y demás deudos invitan á las personas de su amistad, quieran acompañarlos á conducir sus restos al Cementerio del Norte, hoy miércoles 28 de Noviembre á las 10 a.m. Favor á que quedarán agradecidos. Casa mortuoria Moreno 2135. El duelo se despide por tarjeta. 1p

EMILIO OTERO—Q. E. P. D.—FAlleció el 27 de Noviembre de 1894—Sus hermanos Luis, Gregorio y Petrona Otero, parientes Fernando Bourdieu y demás deudos invitan á sus relaciones á acompañarlos a conducir sus restos mortales al Cementerio [del Norte] hoy 28 de Noviembre á las 6 p.m. Favor que agradecerán. Casa mortuoria Belgrano 1363 [illegible] 1p

LUCIA M. DE PICO—Q. E. P. D.—Falleció el 27 de Noviembre de 1894—Sus hijos Pedro P. Pico, Martin, Josefa, Se[gund]ina P. de Chaves, Maria Luisa y Dolores, sus hijos políticos el Dr. Octavio Chaves, Cr[illegible] S. de Pico y Elsa G. de Pico, sus [nietos y] nietas invitan á sus relaciones á acompañar sus restos al Cementerio del Norte, hoy 28 de Noviembre á las 4 p. m. Casa mortuoria calle Centro América 745. El duelo se despide por tarjeta. 1p

LORENZO JUSTINIANO DOYHE-NARD—Q. E. P. D.—Falleció el 24 de Noviembre de 1894—Lorenzo Justiniano Doyhenard y Martiniana Chilavert de Doyhenard (padres, Luis, Maria, Mercedes, Martiniana, Maria, Elena y Alberto Doyhenard hermanos, hermano político el doctor Benito Carrasco, y demás deudos, ruegan á sus relaciones, quieran acompañarlos al funeral rezado que por el eterno descanso de su alma se celebrará en el templo de Santo Domingo, el sábado 1º de Diciembre á las 10 1/2 a.m. Favor que agradecerán. El duelo se despedirá por tarjeta. Unica invitacion. n29v1d

EUSTAQUIA PASSO DE NOVARO—Q. E. P. D.—Falleció el 20 de Noviembre de 1894. Su esposo Andrés Novaro y demás familia ruegan á sus relaciones concurrir á las misas que en sufragio del alma de dicha finada se celebrarán el juéves 29 del corriente de 8 á 10 a.m. en la Iglesia de Nuestra Señora de Balvanera. La familia asistirá á la misa de 10. Unica invitacion. n28v29

ERNESTO BACHMANN—Q. E. P. D.—Falleció el 30 de Noviembre de 1892—Catalina Correa Quirno de Bachmann esposa, Ernestina Bachmann hija, la familia de Correa Quirno y la familia de Bachmann, invitan á las personas de su relacion, á las misas que en sufragio del alma de dicho finado se celebrarán en la iglesia de la Merced, el viernes 30 del corriente. Favor que agradecerán. La familia asistirá á las 11. Unica invitacion. n28v30

ELENA CABAL CULLEN—Q E P D—Falleció el 29 de Noviembre de 1892.—Se dirán misas por el eterno descanso de su alma, el juéves 29 de Noviembre en el templo de San Nicolás de Bari de 8 á 10. A la última misa asistirá la familia. n27v29

RAMON RIVERO—Q E P D—FALleció en San Sebastian (España) el 29 de Noviembre de 1892.—La familia invita á sus relaciones para asistir á las misas que por el eterno descanso de dicho finado se celebrarán en la iglesia de la Inmaculada Concepcion, el miércoles 28 del corriente de 7 á 10 de la mañana. La familia asistirá á la misa de 10. n27v28

VICENTE PUYADE—Q. E. P. D.—Falleció el 24 de Setiembre de 1894.—Su esposa Ana M. de Puyade, hijos, hijas y demás deudos, invitan á las personas de su relacion, al funeral que se celebrará por el eterno descanso de su alma, el dia 29 de Noviembre á las 9 a.m en la Iglesia 9 de Julio. El duelo se despedirá por tarjeta. n27v28

GREGORIO A SOLER—Q E P D—Falleció el 27 de Noviembre de 1893—Sus hijos, hijos políticos y demás deudos, invitan á sus relaciones y amigos á asistir al funeral rezado de cabo de año, que por el eterno descanso de su alma, se celebrará en el Templo de San Ignacio, el miércoles 28 del corriente á las 10 y 1/2 a. m. Favor que agradecerán. El duelo se despedirá por tarjeta. Unica invitacion. n25v28

RAMON INSUA Y CANOSA—Q. E. P. D.—Falleció el 20 de octubre de 1894—Su esposa Josefa Senlle de Insua, sus hijos José, Manuel, Francisco, Rosa y Dolores Insua, hijos políticos Eduviges P. de Insua, Sebastiana S. de Insua, Manuel Santa Maria, nietos y demás deudos, ruegan á las personas de su relacion quieran acompañarlos á rogar á Dios por el eterno descanso del alma de dicho finado en el funeral que se celebrará el miércoles 28 de noviembre en el templo de Santo Domingo á las 10 a. m. —Favor que agradecerán eternamente—El duelo se despedirá en la puerta del templo. n26v28

MIGUEL E. LASTRA Q E P D, FAlleció el 15 de Noviembre de 1894. Su esposa Marriana O. de Lastra, su hijito Carlos Miguel Lastra y demás deudos, ruegan á sus relaciones quieran asistir á las misas que por el eterno descanso de su alma, se dirán en la iglesia de San Miguel, el juéves 29 de Noviembre, de 6 á 11 de la mañana. La familia asistirá á la misa de 10. Favor que obligará su gratitud. El duelo se despedirá por tarjeta. n27v29

PRESBITERO GABRIEL SEGUÍ—Asesinado en Lóndres el 4 de Octubre de 1894—Q. E. P. D.—Teresa P. de Seguí madre, Juan, Francisco, Francisca y Concepcion hermanos, hermanos políticos, sobrinos y demás deudos ausentes, invitan a sus relaciones al funeral que para el eterno descanso de dicho finado, se celebrará en el templo de la Inmaculada Concepcion á las 10 a. m. del próximo juéves 29 del corriente. El duelo se despedirá por tarjetas. Unica invitacion. n24v29

PEDRO MIRANDE—Q. E. P. D.—Falleció el dia 22 de Octubre de 1894—Su esposa Dominga E. de Mirande, su hijo Pedro Mirande, su hija política Maria H. de Mirande, su hermana y hermano político ausentes, sus nietos y demás deudos, invitan á sus relaciones á asistir al funeral que por el eterno descanso del alma de dicho finado, se celebrará en la iglesia de Santa Lucia en Barracas al Norte el dia 29 del corriente á las 10 a. m. El duelo se despedirá por tarjeta. Unica invitacion n22v29

AVISOS NOTABLES

X **CÁRLOS OLMI** X

Proximamente todos los detalles de la grandiosa venta, sin igual, que tendrá lugar en los primeros dias de diciembre en mi casa FLORIDA 268, 270 y 272, por cuenta y órden de «La Exposicion Norte Americana en liquidacion», Valores á liquidar en muebles, etc: 400.000 (cuatro cientos mil pesos m|n, legales.

X X

X **CARLOS OLMI** X

HOY Miércoles 28 á las 8 de la noche en mi casa Florida 270, remate de una partida de balanzas de 100 á 460 kilos, muebles, etc. **Hoy miércoles 28 á las 8 p.m.**

X X

Pruebe V. la
Ginebra IMPERIAL
Supera á todas
Importada por JACA, XAMMAR y Cia.
1136, RIVADAVIA, 1136

LA NUEVA GRANJA NACIONAL
568—FLORIDA—572

HOY HOY
Á LAS 8 P. M.

Remate de ricos muebles y artículos de bazar, continuacion del remate de ayer, hay muchísimo que vender. **Al mejor precio.** 1p

¡Cuidado con el engaño!
Al pedir las ricas
GALLETITAS *Finas* de BAGLEY
no permitan que un mal negociante les entregue un artículo inferior; y si trata de hacerlo, deben desconfiar de los demás artículos que tenga en venta.
Bagley & Cia.
han obtenido seis medallas de oro, treinta y dos premios en todo, en las exposiciones de Francia, Alemania, Norte América, Italia, Brasil y República Argentina.

LICOR RECONSTITUYENTE DE LA SANGRE
¿QUEREIS LA SALUD??
TOMAD EL HIERRO QUINA-BISLERI
Venta en las buenas droguerías boticas y confiterías

Quereis digerir bien?
BEBED EN LA MESA
LA REINA DE LAS AGUAS MINERALES
Venta en las buenas Confiterías, Farmacias y Droguerías
Agua Mineral, Natural Alcalina, para la Mesa

NEURASTENIA
Tratamiento de la Salpetrière de París—**BELGRANO 689**, esq. Chacabuco. 1p

LAIDLAW
POLVO DE TABACO (VIRGINIA) PARA CURAR LA SARNA
MACKILL MURRAY
BUENOS AIRES

G. ORTUÑO—CANGALLO 1060, BUENOS AIRES
JUGUETES

Muñecas y todo artículo de bazar. Esta casa introductora avisa á los bazares, tiendas, etc. haber recibido el surtido para NAVIDAD comprado personalmente en Europa.

J. J. ERAUSQUIN Y CA.
CONSIGNATARIOS
DE FRUTOS DEL PAÍS Y HACIENDAS

Ponen en conocimiento de los Sres. Hacendados que desde el próximo mes de Enero, se encargan de la remision á Inglaterra de animales vacunos, lanares y yeguarizos, para ser vendidos por cuenta de los interesados como tambien de la compra en el mismo punto de toda clase de animales [illegible].
El Sr. Hamilton W. Langley, [illegible] de Buenos Aires, y que ha resuelto fijar su residencia en Londres, será nuestro agente exclusivo para estas clases de operaciones, las que atenderá personalmente. Por informes al escritorio Defensa 127. Buenos Aires. n27v4d

LA
HESPERIDINA
ES EL
LICOR SANO Y POPULAR
FABRICADO SOLAMENTE
POR
BAGLEY & Cª

GINEBRA
SUPERIOR DE HOLANDA
REAL HOLLANDS
LA REINA DE LAS GINEBRAS
INTRODUCIDA DESDE EL AÑO
1858
Wm. PAATS y. Ca.
544—CALLE VENEZUELA—544

LOS ACEITES LUBRIFICANTES
DE LA COMPAÑIA DE PETRÓLEO
DEL RIO DE LA PLATA, LDA.
(Sucesores de J. Clark Curtin)
SUPERAN Á TODOS

Aceites para cilindros y máquinas de cualquiera descripcion. Tambien el afamado aceite **EL AGUILA** para segadoras y trilladoras. Precios baratísimos, calidad garantida. 489 calle Piedad, Buenos Aires y en el Rosario. a16 perm

LA EQUITATIVA
de los Estados-Unidos
SOCIEDAD DE SEGUROS
SOBRE LA VIDA

Enero 1º de 1894.	Dollars.
ACTIVO . . .	$ 169,056,396 00
SOBRANTE »	32,366,750.00

El éxito incomparable de LA EQUITATIVA se debe al hecho de que es una
SOCIEDAD MUTUA
y que está administrada en beneficio exclusivo de sus asegurados.

SUCURSAL:
Florida 377, Buenos Aires

DIRECTORIO LOCAL:
Miguel Tedin, Presidente.
Adolfo Mantels, R. I. Runciman { Directores.
Dr. Pablo Beeck, Director Médico
H. St. John Munro, Secretario.

DENTRIFICO JABONOSO DE CRANWELL
EXCELENTE POLVO PARA LIMPIAR Y DAR BRILLO A LA DENTADURA
En venta—VICTORIA 647—Caja 1.20
Y en las principales droguerías, farmacias y perfumerías.

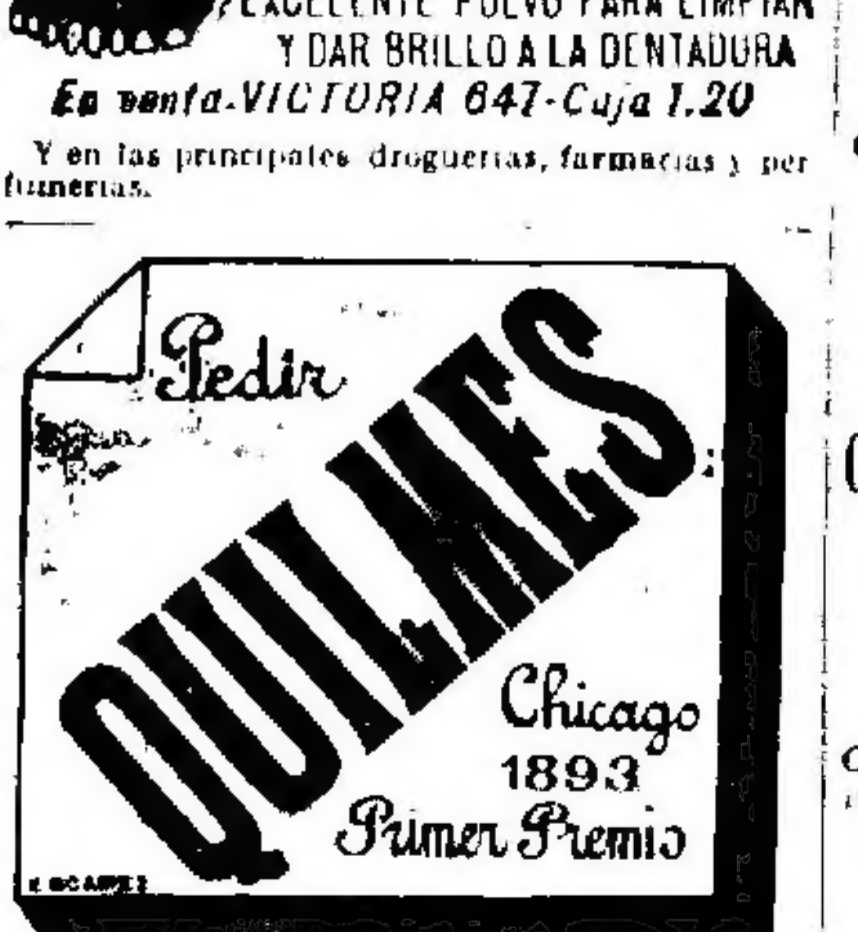

INSTITUTO
Médico-Hidroterápico
1374—PIEDAD—1374

HIDROTERAPIA Duchas frias, calientes, escocesas, de vapor, minerales, trementinadas, aromáticas y balsámicas, etc.
BAÑOS MINERALES Sulfurosos, mercuriales, arsenicales, alcalinos, etc.—Tratamiento de las enfermedades de la piel.
BAÑOS TURCO-ROMANOS — Instalacion muy completa. Salon de abluciones y fricciones y departamento especial de MASAGE. Tratamiento del reumatismo, neuralgias, catarro pulmonar, obesidad. En el tratamiento de las sífiles, elimina los mercuriales.
ELECTRICIDAD—El Instituto posee un gabinete completo en aparatos de induccion, corriente continua, galvano-cauterios, y la **Electricidad estática** para aplicacion del baño eléctrico. Tratamiento de la parálisis, neuralgias, ciática, reumatismos, histerismo, neurosis, etc.
ELECTROLICTOR (aparato Chardin)—Método moderno para curar las estrecheces de la uretra, curacion preferida á los otros tratamientos por la rapidez en la curacion sin dolor y evitar al mismo tiempo toda complicacion.
INSTALACION GUYON—El tratamiento que mejor resultado dá para curar la blenorragia y la gota militar, evitando las estrecheces.
SIFILIS—Tratamiento especial por las inyecciones hipodérmicas y la sudacion.
CAMARA JOURDANET—Aire comprimido. Tratamiento del asma, bronquitis crónica, enfisema pulmonar y sordera catarral.
INHALADOR—Para la preparacion del oxígeno.
LAVAGE DEL ESTOMAGO.
APARATO DE SAYRE.
GIMNASIA MECANICA—Método del Doctor Zanders, único en Sud-América—Para señoras y caballeros. Las señoras tienen su departamento independiente, que está en servicio todo el dia, sin interrupcion.

Dr. J. A. LACROZE, médico-director

HORMIGAS NEGRAS

Con el **Hormiguicida** líquido se puede destruir seis hormigueros en media hora; su aplicacion es sencilla. En venta. Farmacia Inglesa de E. E. Cranwell, 647 Victoria. j11-perm

GUERRICO & WILLIAMS

HOY 2 casas Esmeralda 1036 y 1038, 17 1|2 vs. de fte. por 70 vs. de fondo, se rematara con la base de 40 ps. vara cuadrada en 1 ó 2 lotes. HOY á LAS 5 P.M.

CONSTENLA, MIRALLES & COMP.
RIVADAVIA N. 560, AVENIDA DE MAYO N. 555

HOY *Á las 12 del dia* HOY

Gran remate en nuestra casa de ricos muebles de sala, dormitorio, comedores, escritorios, etc., etc. Cuatro ricas cajas de fierro de diferentes tamaños.

¡CAMPOS!
EN ARRENDAMIENTO
LOS MEJORES DE BOLIVAR

En el establecimiento LA VIZCAINA á [illegible] leguas de la plaza, se arriendan campos, los mejores del partido, en lotes chicos y grandes. [illegible] la excelente calidad de sus pastos. [illegible] perfectamente de 10.000 á 12.000 ovejas por [illegible] arrendatarios actuales.
Por precios y condiciones verse con el señor Rafael [illegible] en el mismo establecimiento La Vizcaina ó en esta capital calle [illegible]

TRILLADORA
"ROBEY"
CON ARMAZON DE FIERRO—LA MAS REFORMADA
Y LA MAS DURABLE

ATADORA
"LA VICTORIOSA"
TODO SU PESO SOBRE ELÁSTICOS
SISTEMA MAS NUEVO, SÓLIDO Y LIVIANO

Unicos introductores
LA COMPAÑIA DE FABRICANTES INGLESES
302, BALCARCE—BUENOS AIRES
ARTHUR GEO PRUDEN, Gerente.

CLORALINA
CRANWELL
Una sola aplicacion calma el mas agudo dolor de muelas.
30 años de éxito
En venta, Victoria 647.
Buenos Aires

BITTER SECRESTAT
LEGÍTIMO
Concesionario exclusivo para el
RIO DE LA PLATA
J. LASSALLE FILS
BURDEOS
CUARTO GRAN REPARTO DEL AÑO 1894
11.265 CAJONES

Comprados por los siguientes mayoristas:

Mignaquy y Cª	800
Polledo, Torres y Cª	600
Lanús, Lanusse y Cª	451
Garcés, Palomo y Cª	400
Goyeneche, Bilbao y Cª	400
Necol Hnos y Cª	400
Capdepont y Puelles	350
Caride Hnos y Cª	300
Santamarina y Cª	300
Castel y Cª	300
Baldar, Clama, Leon y Cª	300
Croce y Pisano	300
Lafuente Hnos y Cª	260
J. Arabehety y Cª	250
Mautdon Hnos y Cª	250
Pardo Hnos y Lanargun	250
J. Clerque y Cª	240
P. y A. Lanús	210
N. Costa y Cª	210
F. Gutierrez y Cª	200
J. y A. Caride	210
A. M. Amadeo y Cª	200
Devoto, Podestá y Cª	150
M. Gonzalez y Cª	150
Jáuregui, Peña y Cª	150
S. Pessagno y Cª	150
T. Olivari y Cª	150
Y. Garcia, Fernandez y Cª	150
Pico, Sojo e Istueta	150
Costa Motto y Cª	150
Vila y Gibisso	150
Calvet y Cª	125
Rojas, Repetto y Gallo	120
C. Arata y Cª	120
Escalada Garcia, Gonzalez y Cª	120
Arzeno y Berego	120
Marzoni Mata y Cª	120
J. Maupas y Cª	100
Camere y Bana	100
J. y E. Capello y Cª	100
A. y J. Bottaro	100
Mirasol Borde, Lerra y Cª	100
Candina Gutierrez y Cª	100
P. Sabores y Cª	100
Perrupato, Berutti y Cª	100
Castellano, Battagelata y Cª	80
Mazzini Benetto y Cª	75
Arzeno Hnos	75
N. Bruzzone Hnos	75
Cichero, Massone y Ballo	75
H. Malvicino	75
V. San Miguel y Cª	75
Canale y Rusca	60
E. Caffarata y Hno	60
E. Bonifacio	60
Ituaso, Arzeno y Cª	60
Morales y Castro	60
Cardiviola y Arzeno	60
Barbera y Bollo	60
Solari Hnos y Cª	60
J. Schenone y Cª	60
C. Luciano y Hnos	60
Varios	100
Gran total de cajones	11 265

Unicos introductores en Buenos Aires
GANDOLFI, MOSS & Cía.

RISSO & PATRON & CIA
442 VICTORIA 442

Casa bonita **Charcas 2280**, [illegible]
El Domingo 2 Diciembre á las 3½ p. m.

Comercio núm. 1092 al 94, casa alta y baja [illegible]
[illegible] El DOMINGO 2 de Diciembre á las 3. n26

Propiedad lujosa **Tucuman 2666**, con una extension de 11,58 de frente por 45 de fondo, [illegible]
El domingo 2 de Diciembre á las 4 p. m.

En Barracas al Norte 2 fracciones [illegible] calle SAN ANTONIO entre Santo Domingo y Santa Rosa [illegible]
EL DOMINGO 2 de Diciembre á las 3. n18

Casa cómoda [illegible] CAPRICA [illegible]
EL DOMINGO 2 de Diciembre á las 5. n12

Boulevares **Corrientes, Ministro Inglés, Malabia y otras** 30 preciosos terrenos [illegible]
El Domingo 2 de Diciembre á las 5. n27

40 lotes con 150 pesos de base. El remate que teníamos en la punta Ballon [illegible] el Puente Maldonado para el domingo 25, se suspendió por la lluvia, el que se efectuará [illegible] **sábado 8** de Diciembre [illegible] y el **domingo 9**. Detalles despues. n27v2d

EL ESPECIFICO del MUNDO CURAR LA SARNA

POLVOS DE COOPER
Dan los mejores resultados para curar la sarna
ÚNICOS INTRODUCTORES
WANKLYN CRANE & Cía.
MAIPÚ 265
BUENOS AIRES

BOLLINI & ALCORTA
220—RECONQUISTA—220
TRANSFERIDO
POR MAL TIEMPO
PARA
EL MÁRTES 4 DE DICIEMBRE
Á LAS 2 P. M.
De 1360 hectàreas
EN ALEGRE
EN 8 LOTES
DE 170 HECTAREAS CADA UNO
A PLAZOS rematarán BOLLINI & ALCORTA, en [illegible]

SECCION DE REMATES

Adolfo Bullrich y Cia.
Casa central: San Martin 254
Depósito: Alsina 182

Suipacha 1067 y 1069 entre Charcas y Santa Fe [illegible]
El juéves 29 [illegible]
Suipacha 1069 [illegible]
Suipacha 1067 [illegible]

Potros mestizos [illegible]
El juéves 29 de Noviembre [illegible]

Campo en Córdoba [illegible]
[illegible] VIERNES [illegible] de Noviembre [illegible] San Martin 254 [illegible]

Judicial [illegible] **Bahia Blanca** [illegible]
El viernes 30 de Noviembre [illegible] San Martin 254 [illegible]

20 carneros Lincoln puros [illegible]
[illegible] **San Martin 254 el sábado 1º** de Diciembre á las 1½ p.m. n27

Billinghurst [illegible]
EL DOMINGO [illegible] á las 4 de la tarde [illegible] San Martin 254. n27

Del espléndido chalet [illegible] ZAMORA [illegible]
EL DOMINGO 2 de Diciembre á las 4.30 p. m. [illegible]

En el Caballito [illegible]
EL DOMINGO [illegible] á las 4 [illegible]
PRIMER LOTE [illegible]
CASA ALTA [illegible]
INSTRUCCION [illegible]
[illegible] San Martin 254. n25

4 lindísimas [illegible]
EL DOMINGO 2 de diciembre á las 4.30 p. m. [illegible]

5000 ovejas Lincoln [illegible]
En remate [illegible]

[illegible] 254 EL VIERNES 7 de Diciembre á las 2 de la tarde. Las personas que deseen ver la hacienda pueden [illegible] Trenque Lauquen de donde dista el campo once leguas más ó menos, pudiendo tambien pedir informes á los señores Salazar Hnos. de Trenque Lauquen quienes conocen el campo. El pago de la hacienda se hará al contado en el acto de recibir la órden de entrega. Por catálogos y más datos á nuestra casa. n16

7ª Gran remate FERIA en el establecimiento San Fermin en GENERAL RODRIGUEZ, propiedad del Dr. Bernardo de Irigoyen, dirigido por el señor Abraham Zalazar.
Toros, vacas y vaquillonas Durham, puras y mestizas.
Novillos para exportacion, vacas y toros Holandeses puros.
[illegible] especiales.
Padrillos Yorkshire puros y mestizos, yuntas de tiro petizos Shetland.
Padrillos [illegible], etc, carneros, ovejas y borregas Lincoln [illegible] especiales, carneros, ovejas, y borregas Rambouillet y Oxfordshire [illegible].
El remate tendrá lugar en el mismo establecimiento el **Domingo 23 de Diciembre á las 12** del dia.
Llamamos la atencion [illegible] gran remate, cuyo detalle daremos [illegible] n24

Fúnes, Lagos y Cia.

En Barracas al Sud á 2 cuadras de gran mer[illegible]
[illegible]
El domingo 2 de Diciembre á las 4 de la tarde [illegible] bandera, [illegible] al contado [illegible] Barracas al Sud [illegible] Colon [illegible] San Martin núm. 153 n24

Espléndidos caballos de tiro perfectamente adiestrados [illegible] raza Norfolk [illegible]
[illegible] á las 2 p.m. estos [illegible] bajo la direccion de [illegible] por su cuenta y [illegible] San Martin 153 [illegible] n22

Gran remate-feria en la cabaña EL LAGO, de [illegible] en el partido [illegible] 40 toros [illegible] de gran [illegible] mejor precio [illegible] El señor Carman [illegible] dista 23 [illegible] del Central Argentino [illegible] el remate tomarán [illegible] donde en [illegible] la cabaña [illegible] datos á nuestra [casa]. n16

2000 kilos lana procedentes del establecimiento del [illegible] remataremos [illegible] CENTRAL DE FRUTOS, la [illegible] órden del se[ñor illegible] n28

Yunta de oscuros [illegible] confianza [illegible] SAN MARTIN núm. 153 [illegible] á las 2 de la [tarde illegible] n28

Alhajas preciosas Espléndido lote de alhajas del [illegible] pulseras, ar[illegible] amatistas [illegible] Venta en [illegible] Frances del [illegible]
[illegible] de la tarde [illegible] oportunidad para [illegible] mejores regalos [illegible] para todos los [illegible] el aderezo [illegible] molesto y [illegible] venta [illegible] SAN MARTIN 153. [illegible] Las alhajas estarán [illegible] del remate. n28

2 soberbios [illegible] importados y doce [illegible] para tiro, para [illegible] en el Salon [illegible] SAN MARTIN 153.
El viernes 30 de Noviembre á las 2 de la tarde [illegible] en 1888 [illegible] Zariff, [illegible] 1886 [illegible] Al mismo tiempo [illegible] todas ellas para [illegible] para coche [illegible] de carrera de dos [illegible] Delia por Silvio, [illegible] San Martin 153. n26

Collet y Llambí
San Martin 175 y Cangallo 470

Remates semanales Todos los **Martes y Juéves** á las 2 p.m. en nuestra casa. Los martes [illegible] aves y pájaros de toda clase [illegible] caballos de tiro y de silla [illegible] n4 perm

Transferido para el Domingo 2 de Diciembre

A plazos! [illegible] continuacion [illegible] y calles Patagones, [illegible] 4 lotes de espléndido terreno [illegible] del Riachuelo con tramways [illegible] de fábricas [illegible] donde la construccion [illegible]
El DOMINGO [illegible] á las 4 p.m., re[illegible] estos magníficos [illegible] especialmente [illegible] asegurar un [illegible] á todos aquellos que tengan [illegible] pago son 1/2 al [illegible] mensualidades [illegible] Títulos perfectos. [illegible] firmar el boleto [illegible] Mas datos y planos á nuestra [casa] San Martin 175 y Cangallo 470. n18

En Belgrano. Dos hoteles [illegible] casa [illegible] en el centro del [illegible] esquina á las calles [illegible] calle Pavon 61 [illegible]
El DOMINGO 2 de Diciembre á las 4 1/2 p.m. [illegible] dos cómodas [illegible] casas. La primera que forma esquina [illegible] Pavon por 80 varas [illegible] cómoda casa habitacion [illegible] cochera, caballeriza, palomar, gallinero [illegible] un espléndido [illegible] de adorno y frutales. La segunda, que linda con la anterior es [illegible] cuyo terreno es de 13 [illegible] el edificio [illegible] con los mejores materiales. Títulos perfectos. [illegible] comprador abonará el 10 ojo [illegible] del remate. Mas datos [á nuestra] casa San Martin 175 y Cangallo 470. n25

JUDICIAL

En la Capital Parroquia de Belgrano [illegible] terreno de manzanas en el centro de Belgrano, y de 4 manzanas de terreno [illegible] SAAVEDRA y 2 lotes en Villa [illegible] estacion. El lote en la ciudad de Belgrano [illegible] linda por las calles Moreno, Santa [illegible] y Maipú, rodeado de [illegible] de los Sres Echegaray, Naón y Corvalan [illegible] las 4 manzanas y [illegible] tambien estan en el centro del [illegible] terrenos espléndidos para casas quintas [illegible]
El DOMINGO [illegible] de Diciembre á las 3 1/2, 4 y 4 1/2 [illegible] del Sr. juez de 1ª instancia [illegible] Posse y como perteneciente á [illegible] de don Antonio Echegaray, sobre [illegible] terrenos en el orden [illegible]
[illegible] con frente á Moreno, Santa [illegible] y Maipú, superficie 3146,24 mjcds, tasacion 6 ps. Base 2|3 partes 4 ps. [illegible] Este terreno [illegible] de 6000 ps. [illegible] que se [illegible] de la escrituracion.
2º En Saavedra [illegible] manzanas 83, 86 A 92 y 141 [illegible] con una superficie de 7578,58 mjcds, tasacion $ [illegible] Base 2|3 partes [illegible] 023
3º En Saavedra [illegible] manzanas irregulares 97 y 98 [illegible] superficie de 1200 mjcds y [illegible] 2ª con 1308 m [illegible] Tasacion ps. [illegible] Base 2|3 partes 020 mjcd.
4º En Saavedra [illegible] Superficie 748 [illegible] Tasacion [illegible] Base 2|3 partes [illegible]
5º En Belgrano. Frente á la estacion Villa Catalinas [illegible]
Dos lotes de terreno n. 2 y 4 [illegible] frente á los boulevares [illegible] Base 2|3 partes [illegible]
[illegible] el 10 ojo [illegible] del remate. [illegible] 470 y [illegible] n17

Judicial [illegible] alta y baja [illegible] perfectamente [illegible] brillante [illegible] General [illegible] Norte [illegible] de [illegible] 72 722,81 [illegible] 46 [illegible] al [illegible] mensuales
El sábado 8 de Diciembre [illegible] á las 4 [illegible] juez de 1ª [illegible] perteneciente á [illegible] Eduardo A. Lahitte esta [illegible] alta y baja, edificada en [illegible] 25 de Mayo por [illegible] General Viamonte, [illegible] casa alta [illegible] vestíbulo [illegible] aguas corrientes [illegible] materiales [illegible] de [illegible] madera [illegible] recomendamos [illegible] las [illegible] títulos [illegible] del remate. Por datos [illegible] informes, ó á nuestra casa San Martin 175 y Cangallo 470. n24

Trasladado para el domingo 2 de diciembre

Para fábricas

6 cualquier clase de industrias en LINIERS de todas las grandes instalaciones del establecimiento «Compañia de hierro y acero de Liniers» Con un terreno de 25.000 varas cuadradas todo cercado de pared frente mismo á la Estacion (F. C. O.) Las instalaciones construidas á todo costo con los mejores materiales, se componen de: Un gran galpon de fierro de 70x40 metros, otro galpon de material y fierro de 38x15 metros, gran chimenea de ladrillo de 20 mts. de altura y con ramal del ferrocarril propio, gran pozo semisurgente, etc., etc. Base $ 25.000.

EL DOMINGO 2 de diciembre á las 4 p. m. Remataremos pasando la base de $ 27.000 m|n, órden terminante de vender por la «Compañia de Hierro y Acero de Liniers» todas las magníficas instalaciones mencionadas y el gran terreno de 25.000 varas cuadradas en un solo lote, todos los edificios en el mejor estado de conservacion y de construccion de lo mas sólido, listo para trabajar. Para cualquier fábrica ó grandes industrias es aparente por encontrarse dentro del municipio de la Capital y á solo 20 minutos de la plaza del 11 de Setiembre, con trenes á cada momento. Títulos perfectos. El comprador entregará 10 ojo al firmar el boleto en el acto del remate. Mas datos á nuestra casa San Martin 175 y Cangallo 470. n26

Paraguay 2594 y 2596

entre el boulevard Centro América y Ecuador. Lindísima caballeriza para 40 caballos, 10 cocheras y 2 piezas de material al frente, espléndido galpon de hierro galvanizado que cubre toda la propiedad, todo con muy poco uso, gas, aguas corrientes, empedrado etc. Renta 150 $ps. Base de venta ps 11000 m|n. Ad-corpus.

EL DOMINGO 2 de diciembre á las 4 p m, remataremos por órden terminante de su dueño esta bien situada caballeriza que por su posicion y el buen estado en que se halla puede destinarse para cualquier industria ó fábrica. La propiedad mide 18 vs de fte por 34-50 vs de fdo. Superficie 621 vs cuadradas. Llamamos la atencion á la ínfima base de venta. Títulos perfectos. El comprador abonará el 10 ojo al firmar el boleto en el acto del remate. Mas datos á nuestra casa San Martin 175 y Cangallo 470. n27

Media manzana

de terreno, dividida en 16 lotes chicos, entrando 2 lindas esquinas, á una cuadra de la gran Avenida Montes de Oca, calles Herrera, Olavarria y Lamadrid.

Ha sido transferido para el **Domingo 9** de Diciembre á las 4 1|2 p|m. Por planos y mas datos á nuestra casa San Martin 175 y Cangallo 470.

Bravo y Dóblas

320—San Martin—326

En Merlo

14 1|2 manzanas de terreno perfectamente alambradas y sembradas de alfalfa. A 2 ½ cuadras de la estacion del Ferro Carril, con frente al camino Real y Pontevedra y rodeadas por las quintas de los señores Ponte, Posell, Cutiellos y lindando La Normandia y otros. Parage alto y pintoresco, de lo mejor que hay en Merlo. Venta á cualquier precio con órden terminante de liquidar.

El domingo 2 de diciembre á las 5 1|2 de la tarde, remataremos esta linda fraccion de terreno en un solo lote ó en dos, como lo deseen los interesados. Tiene poblacion compuesta de una pieza de madera con techo de hierro galvanizado y está como decimos perfectamente alambrado teniendo ademas un gran tranquera de madera dura, pozo y cerco de casuarina. Los títulos son perfectos. Exigiremos el 10 ojo en seña. Mas detalles San Martin 326—BRAVO Y DOBLAS. n27

El mejor negocio

Con cédulas nacionales y por orden judicial, lo que quiere decir, la ocasion de hacer la mas brillante adquisicion. Espléndida casa alta y baja, calle Arenales 1663, entre Montevideo y Rodriguez Peña. Sitio, construccion y dimensiones lindísimas. Soberbia renta. Por orden del señor juez de primera instancia Dr. Luis F. Posse y como perteneciente á la testamentaría de la señora Ana Gomez de Carballo. Base de venta ps. 12,000.

El jueves 20 de Diciembre á las 5 p m remataremos esta buena finca que mide 8 70 metros de frente al sud por 41 40 metros de fondo, consistiendo en la parte baja de 6 piezas de familia, cuarto de baño, cocina, w. c. y demas necesarias. Las piezas tienen piso de pino, cielo rasos de yeso, patios de baldosa, puerta cancel, gas, aguas corrientes y cloacas en servicio y en la parte alta el mismo número de oficinas y dependencias, teniendo ademas galeria de cristales, vestíbulo de mosaico y escalera de mármol. Produce de renta en conjunto 186 pesos de alquiler mensual. Reconoce una hipoteca á favor del banco Hipotecario Nacional por 10 000 pesos en cédulas de conversion, cuyo servicio es de 10 ojo papel, con lo que carecerá el comprador, tomando las cédulas por su valor escrito. Esta circunstancia coloca la finca ofrecida en condiciones de poder ser adquirida casi sin dinero, pues de los 12 000 pesos de base, tenemos 10 000 á pagar en el largo plazo que da el Banco á sus deudores. No insistiremos porque es inoficioso. Todo el mundo se dá cuenta de las excepcionales condiciones de esta venta. Títulos perfectos. Seña 10 ojo. Mas pormenores á la secretaría de Persiani, en los tribunales ó á nuestra casa San Martin 326. Bravo y Dobias. n14

En Wilde

F. C. de la Ensenada. A 100 metros antes de llegar á la estacion al lavadero La Unica Con infinidad de trenes diarios. Espléndido terreno para un establecimiento industrial de cualquier género, ó para construir en él varias casas-quintas. Venta por liquidacion de una sociedad industrial. Sin base ni pretensiones de ninguna especie.

EL DOMINGO 2 de Diciembre á las 3 1|2 p. m. Mide 100 varas de frente á la via del Ferro-carril por 383 1|2 varas en un costado, 608 vs. 30 en el otro teniendo en su contra frente 92 vs. 483, todo lo que forma una superficie de 4 hectáreas, 6 áreas y 6 centiáreas. Recomendamos los interesados vis ten este terreno, pues dadas sus condiciones, no se les presentará nada que reuna las ventajas de este negocio. Títulos perfectos Exigiremos el 10 ojo. Informes á nuestra casa, San Martin 326. BRAVO Y DOBLAS. n26

2 lindos lotes

de terreno. Al Sud. A un paso del gran Parque Lezama, del boulevard Defensa, del tramway y en medio de los mayores adelantos. Calle 94 entre Defensa y Balcarce, dando frente al Norte. Dimensiones especialísimas. Venta por liquidacion con base de ps 1000 por cada lote.

El DOMINGO 2 de Diciembre á las 5 p. m. remataremos estos dos preciosos lotes de 10 varas de frente por 30 de fondo, uno con opcion al otro y que se podrán adquirir con cualquier oferta sobre la base indicada que representa apenas 5 pesos por vara. Títulos perfectos. Seña 10 ojo. Mas detalles San Martin 326.—BRAVO Y DOBLAS. n27

Judicial

En Arrecifes Preciosa fraccion de campo entre las estaciones Capitan Sarmiento y Saavedra 626 hect. 91 áreas, 08 cent 418 (371 cuadras 524 milésimos de otra, lindando con los establecimientos de Sr. Patricio Ham y Miguel Juarez Celman. Terreno apto para agricultura é inmejorable para ganadería, libre de contrato y de inquilino. Con frente al rio de Arrecifes y por consiguiente con aguada permanente. Base de venta ps 44,606-66, ó sea próximamente 71 ps la hectárea. (En los alrededores se paga de 18 á 20 ps de arrendamiento por cuadra).

EL LUNES 31 de Diciembre á las 2 de la tarde, en nuestra casa San Martin 326 (Buenos Aires), Remataremos por órden del señor juez de 1ra instancia de la capital de la provincia doctor Arturo E. Gamboa y por cuenta de la señora Casimira M. de Pita, el campo mencionado, de forma regular que figura en el Registro Gráfico bajo el nombre de Casimira Molina y linda por el N. E. con Miguel Juarez Celman, por el S. O con J. Muller, por el N. E. con el Rio Arrecifes y por el S. E. con Patricio Ham. La propiedad ha sido mensurada por el agrimensor señor Federico Gomez Molina y la venta se efectuará de acuerdo con el plano agregado al expediente respectivo que tramita por la secretaría del señor Pedro Bernutet, en los tribunales de La Plata. Títulos perfectos libres de todo gravámen. Seña 5 ojo. Informes y planos á nuestra casa San Martin 326, donde tendrá lugar el remate el Lúnes 31 de Diciembre á las 2 p. m.—BRAVO y DOBLAS. n16

A 2 años de plazos

878 hectáreas, 40 áreas y 52 centiáreas, en **Mercedes** (Provincia de Buenos Aires) como quien dice un pedazo á las puertas de la capital. [illegible] fraccion de campo flor, lindando con el ejido de aquella ciudad, conocida por de Francisco Acuña, á cuyo nombre se halla en el Registro Gráfico. Con magníficas poblaciones, corrales, montes y alambrados y completamente rodeada de chacras. Verdadera primicia para los agricultores, invernadores y capitalistas que buscan alto interés. Propiedad apropósito para subdividirla en lotes de 15 y 20 hectáreas y ganar una fortuna. Venta por liquidacion de negocios con la base de 120 $ por hectárea.

El miércoles 12 de Diciembre á las 2 p|m. en nuestra casa **San Martin 320 y 326** remataremos en condiciones ventajosísimas y con cualquier número de interesados el campo cuyos detalles estractamos en seguida:

Ubicacion—Está situado al S-E de la ciudad de Mercedes, sobre el ejido de la misma, lindando con los Sres. Miranda, Juan N. Connor y Pascuala P. de Uncal por el N-E, por cuyo rumbo dá frente al camino de Navarro, con D. Domingo Lavagna por el S-E, con Don Juan Galian por el S O y con las chacras de los Sres. Miguel Mirr y Miguel Riera y la línea divisoria del pueblo por el N-O.

Distancias—17 leguas de la capital y 35 cuadras de la Plaza San Martin, de la ciudad de Mercedes, lo que equivale á 2 horas 40 minutos de tren y 15 minutos de carruaje. (En menos de 3 horas en la estancia.)

Poblaciones y construcciones—Las 878 hectáreas 40 áreas y 52 centiáreas, están perfectamente alambradas y comprenden: 1º En el extremo que dá sobre el pueblo, la estancia «Valentina» (antes Acuña), compuesta de un gran salon, comedor, 6 espaciosos dormitorios con piso de tabla, cuarto de baño, 4 piezas para sirvientes, 2 w c, corredor, patios, cochera, pileta con 28.000 litros de capacidad, noria, cañería para agua en todo el edificio, jardin, monte de árboles frutales y cuanto se puede exigir en una casa para residencia de verano. 2º 4 puestos de material, conocidos por Arbolito, Tomás, Paraisos y Aromas. 3º Gran galpon de material con techo de zinc para depósito de frutos en el cuadro de la estancia, corrales en cada puesto y montes.

Condiciones de la venta—Base 120 $ la hectárea, esto es, $ 105.408-63 el todo. Pago: 10 ojo al firmar el boleto en el acto del remate, 40 ojo al escriturar, 25 ojo á un año y 25 ojo á dos años de plazo con garantía hipotecaria é interes de 10 ojo anual. Títulos perfectos garantidos, que están á disposicion de los interesados. El campo ha sido medido y amojonado. Está libre de contrato y gravámenes y se entregará inmediatamente al comprador.

Otros pormenores—La propiedad puede arrendarse fácilmente por 15 300 $ al año. Una fraccion de la misma y otra lindera, se han vendido en chacras de 8 cuadras, de 675 á 880 $ cuadra, lo que dará idea acabada de su importancia. Es tando tan inmediato del centro de Mercedes, puede visitarse en cualquier momento, que todos los conocen la conocen. La prolongacion del ramal á Navarro, del F. C. O, tendrá una estacion en el campo.

Resúmen—878 hectáreas, 40 áreas, 52 centiáreas en Mercedes, á nombre de Francisco Acuña en el plano. 120 $ la hectárea. 10 ojo al contado, 40 ojo al escriturar y 50 ojo á 1 y 2 años de plazo. El miércoles 12 de Diciembre á las 2 de la tarde, en nuestra casa 320 San Martin 326 (Buenos Aires)—BRAVO y DOBLAS. n18

2º Gran remate

de terrenos al Sud Oeste de la ciudad 16.000 varas en lotes con frente á los boulevares La Plata, Europa, San Juan y calles 2ª Bayona y otra sin nombre. Lotes de pequeñas dimensiones, al alcance de todo el mundo, pues sus superficies varian entre 150 y 250 varas, entrando 6 preciosas esquinas. Venta á cualquier precio para concluir la liquidacion.

El sábado 8 de Diciembre (fiesta), á las 5 de la tarde, remataremos sin base esta importante fraccion de tierra, rodeada de edificacion y de porvenir indiscutible. Mucha atencion gente de trabajo. Venderemos con opcion y entregaremos las fracciones medidas, amojonadas y con líneas municipales. Nadie debe faltar pues hoy que tener en cuenta que con 200 ó 300 nacionales puede comprarse un lote. Títulos perfectos. Seña 50 $ por cada fraccion. Pidan planos San Martin 326—BRAVO y DOBLAS. n28

Verdadero regalo

Por cuenta del Nuevo Banco Inglés del Rio de la Plata. A plazos! Tres espléndidos lotes en la calle PIEDAD esquina á Bustamante. Al lado de la estacion Lacroze, á media cuadra de Rivadavia y á tres de la plaza y estacion 11 de Setiembre. Empedrado y tramway al frente. Unico sitio baldío en todo ese barrio. Venta por lo que den. Hay que liquidar y el remate se hará con cualquier número de interesados, aunque llueva.

El DOMINGO 2 de Diciembre á las 4 de la tarde. Todo el terreno mide 38 vs. 45 á Piedad y 61 vs 0.7 á Bustamante. Está fraccionado en tres lotes con una superficie de 693, 853 y 1044 varas respectivamente. Se dará opcion. En uno de ellos entra un gran galpon de material, madera y zinc que se venderá con el terreno ó por separado segun convenga á los licitadores. El pago de los lotes se hará así 10 ojo al firmar el boleto, 40 ojo al tiempo de escriturar y 50 ojo á los tres meses de plazo con interés de 9 ojo y garantía hipotecaria. Títulos perfectos y líneas municipales. Pidan planos, 326 San Martin.—BRAVO y DOBLAS. n22

Judicial

Al Sud. Buena casa de familia calle BOLIVAR 1537. Especial oportunidad para adquirir una finca, para habitar ó para renta, en condiciones ventajosas. Por orden del señor juez de 1a instancia doctor Alberto Centeno y como perteneciente á las testamentarías de la señora Ventura Rivero de Aguilar. Tasacion 20,000 ps. Base de venta, 2|3 partes ó sea 13 333 32 ps.

El JUEVES 29 de Noviembre, á las 6 p. m. Mide 8.28 metros de frente por 41 [illegible] de fondo, y su edificio en perfecto estado de conservacion, se compone de siete piezas y [illegible] indispensables, teniendo cloacas, gas y aguas corrientes, dos patios de baldosa y un pequeño fondo con árboles frutales. No insistiremos en consideraciones especiales, pues bastará visitar la propiedad para darse cuenta de que se trata de un negocio ofrecido en las mas lindas condiciones para los interesados. Títulos perfectos. Seña 10 ojo. Mas pormenores á la secretaría del doctor M. Delfino, en los Tribunales, ó San Martin 326—BRAVO y DOBLAS. n28

Independencia

1558 y 1562 Espléndido terreno, de dimensiones especiales, con edificio que produce muy buena renta. [illegible]

EL SÁBADO 8 de Diciembre [illegible] remataremos esta propiedad que mide 17 vs. de frente [illegible] Mas detalles San Martin 326. BRAVO y DOBLAS. n28

Liquidacion final

25 lotes de terreno [illegible] Boulevard CORDOBA [illegible] Avenidas Corrientes y Santa Fe [illegible]

El DOMINGO 9 de Diciembre á las 5 de la tarde. Los lotes se entregan con [illegible] Títulos perfectos. Escrituras matrices gratis por ante el escribano señor Pedro Medina. Seña 10 ps por lote. Mas detalles y planos San Martin 326. BRAVO y DOBLAS. n28

Terrenos á plazos

Mucha atencion. Por cuenta de la Edificadora Liquidacion [illegible] los tres lotes baldíos en el gran barrio comprendido por las calles Santa Fe, Medrano, Ministro Ingles y Las Heras. En el centro mismo de las preciosas casas y soberbios palacios construidos por aquella sociedad que todo el mundo conoce. Fracciones de poco fondo, entrando además un espléndido lote de 2900 vs cuadradas. Venta á plazos y á todo precio, sin dejar uno [illegible], con escrituras matrices gratis por el señor José Martinez, títulos perfectos, líneas municipales y lotes amojonados. A comprar la gente de ahorros y todo el que quiera ganar dinero en 15 dias.

El SÁBADO 8 de Diciembre á las 5 p. m. en punto. Estos terrenos forman parte de la antigua Quinta de Medina, las soberbias barrancas del Noroeste del municipio [illegible] frente á las calles Medrano, Ministro Ingles, Salguero, Araoz y la Avenida Las Heras, quedando á dos cuadras de Santa Fe [illegible] Avenida Alvear, con espléndida vista al Rio de la Plata y hermosas construcciones á sus costados. Están divididos en 25 lotes, entrando varias esquinas. Se dará opcion. Miden 11 varas 50 por 18 á 37 en su mayor parte, variando la superficie de 187 á 400 varas. Hay 3 en la calle Medrano entre Juncal y 60 A, 10 en Araoz, 4 en 60 A, 8 en Salguero y 1 en la Avenida Las Heras. Forman grupos, de modo que se pueden comprar hasta 4000 vs unidas. La venta se hará en esta forma 1|3 parte del precio al tiempo de escriturar, 1|3 parte á 3 meses y 1|3 parte á 6 meses con interés de 8 ojo al año y garantía hipotecaria, dándose posesion del terreno y escritura en seguida del remate. Seña 100 ps por lote. Planos é informes San Martin 326 BRAVO Y DOBLAS. n28

Rivadavia y

MAXIMO PAZ—La mas notable esquina del Caballito. Tres casitas en un grupo. Con adoquinado y tramway al frente, calle de por medio con la quinta de Iofre y á una cuadra del mercado y plaza del Caballito. 13 varas por 27. Edificio sólido, de estilo moderno y renta de 1er órden. Base 12 500 pesos.

El domingo 2 de Diciembre á las 6 de la tarde, la propiedad consta de 3 casas independientes. 1º Rivadavia 5201 esquina Maximo Paz almacen y 2 piezas para familia, aljibe, gas, patio, cocina, w. c. y carbonera. 2º calle Maximo Paz 11, 6 piezas, cocina, w. c. etc. 3º Rivadavia 5211 altos 8 piezas, vestíbulo, cocina 2 w. c. Toda la finca de 1ª por altos, es construida con mezcla en cal, tirantes de madera dura, cielo rasos de yeso, pisos de tabla, puertas, ventanas y celosías de cedro, patios de baldosa y demas detalles de los edificios modernos, la remataremos á todo tranco y aunque llueva con la base ya indicada de 12,500 ps. Títulos perfectos. Seña 10 ojo. Informes San Martin 326—BRAVO y DOBLAS. n22

Judicial

Casa alta y baja de dimensiones especiales y magnífico edificio. Al norte, calle Arenales 1663, entre Montevideo y Rodriguez Peña. Notable situacion y buena renta. Por orden del señor juez de 1ª instancia Dr. Luis F. Posse y como perteneciente á la testamentaría de la señora Ana Gomez de Carballo. Base de venta ps 30 000.

El juéves 20 de Diciembre á las 4 1|2 p. m. remataremos esta buena finca edificada en terreno de 8,69 metros de frente al sud por 42 146 de fondo, cuyo edificio se compone en la parte baja de 6 habitaciones de familia con pisos de pino, cielo rasos de yeso, dos patios de baldosa y un pequeño fondo, cocina, w. c., cloacas funcionando, gas y aguas corrientes y en la parte alta el mismo número de piezas y dependencias que en la baja, teniendo además cuarto de baño y galerías. Produce de renta en conjunto 220 pesos mensuales y en nuestra opinion puede producir mucho mas, por su situacion en un barrio de primer órden, por sus dimensiones y por las comodidades que reune. Títulos perfectos. Seña 10 ojo. Mas pormenores á la secretaría de Luis Persiani, en los tribunales ó á nuestra casa San Martin 326. Bravo y Dobias. n14

Mejor que judicial

Espléndida finca en el centro por cuenta de los herederos de don Agustin Ned..., todos mayores de edad, calle RIVADAVIA 1439 entre Uruguay y Paraná, esto es en la parte mas valiosa de esa gran arteria y sobre la Plaza Lorea y la Avenida de Mayo. A la cera del teatro Rivadavia, á la vuelta de la Zarzuela y del Olimpia y en medio de importantísimas casas de comercio y de familias distinguidas. Construccion á todo costo. Amplio frente y esmerada distribucion. Tasacion judicial practicada por el arquitecto Sr José Bernasconi, $ 93.012. Base de venta $ 62.608. Ad-corpus.

El MIERCOLES 5 de Diciembre á las 6 1|2 Mide 13 varas 87 por 69 vs 05 en el costado Este y 68 vs 94 en el Oeste y 13 vs 80 en el contrafrente. Superficie 953 vs cdas 20 (No puede ser mas especial, casi 1000 vs cdas, totalmente edificada, por 62.608 pesos! Construcciones en cal con maderas duras, techos de azotea, cielo rasos de yeso, pisos de pino de tea, puertas, ventanas y celosías de cedro, patios de mosaico extranjero, cloacas en servicio, gas, aguas corrientes y demas detalles de una finca moderna. Consta de 17 piezas, entre las que hay 3 salas, escritorio independiente sobre la calle, espaciosos dormitorios, gran comedor, cuarto de baño, dependencias para el servicio y cuanto puede exigirse para vivir confortablemente. Está ocupada por un miembro de la familia propietaria, pero se entregará inmediatamente al comprador. Para renta ó para habitar, no hay otra casa en venta en iguales condiciones. Títulos perfectos y todo listo para escriturar. Seña 10 ojo. El miércoles 5 de Diciembre á las 6. Informes San Martin 326—BRAVO y DOBLAS. n19

Montevideo 779 y 781

entre Córdoba y General Viamonte. Espléndida casa para renta en uno de nuestros preferidos barrios de familia. Puerta edificio de altos. Facilidad en la renta, lindísimas dimensiones y culminante situacion. Base de venta ps. 22 500. Ad-corpus.

EL DOMINGO 2 de diciembre á las 5 p m. Mide 8 y 1|2 varas de frente por 25 de fondo. Consta de una casa alta y una baja, con seis piezas cada una, tiene cielo rasos de yeso y pisos de pino de tea en las habitaciones y baldosa en los patios y vestíbulos, gas, aguas corrientes, cloacas funcionando y otras correspondientes. Han producido hasta hoy que han sido desocupadas para venderlas [illegible] en marzo 160 ps cada una. En nuestra opinion pueden producir al rededor de 350 ps en conjunto. Como se vé, es un bonito negocio bajo cualquier punto de vista que se le mire. Las casas pueden visitarse todos los dias de 2 á 6 p m. Exigiremos el 10 ojo en el acto de firmar el boleto. Garantimos los títulos. Otros informes á BRAVO y DOBLAS. 10

Primicia de fin de año

Por orden del Banco de Londres y Rio de la Plata. A 12 meses de plazo. La antigua casa-quinta de Vedia y 7 lotes de terreno contiguos. Calle Araoz esquina á Charcas. Liquidacion total de la propiedad, que fué ya vendida y no pudo escriturarse por haber dentro de ella 20 vs pro indivisas de otro dueño, que han sido ya adquiridas por el Banco. Todo listo para escriturar en ocho dias. A todo precio sin retirar lote y sin desechar oferta. Hay para todo el mundo. Espléndido edificio para habitar ó para renta y preciosas fracciones de mucho frente y poco fondo. ¡A comprar barato!

El DOMINGO 2 de Diciembre á las 6 de la tarde remataremos al mejor postor y á un año de plazo esta notable fraccion de tierra situada sobre calles empedradas, y en medio de edificios baldosos, á 1 1|2 cuadras de Santa Fé, y donde no queda ya un lote vacío ni construccion antigua en pié. Se distribuye así:

Casa quinta—45 varas de frente á Araoz por 55 de fondo, 10 amplias habitaciones y oficinas necesarias, jardin y notables árboles. Está hecha á todo costo con pisos de pino, tirantes de madera dura cielo rasos de yeso, ricos empapelados, patios, vestíbulos y galerías con cristales y puertas, ventanas celosías de cedro. Se encuentra en el centro del terreno y está rodeada por un hermoso jardin con verja de hierro á la calle. Está desocupada para que el comprador pueda habitarla en seguida.

Terrenos—7 lotes con frentes á Araoz y Charcas, inclusive la esquina. Miden de 190 á 605 v. c. Ko dos de ellos hay edificio y en todos verja de hierro, para la vereda á la calle. La propiedad en conjunto tiene 4250 varas cuadradas. Se dará opcion á voluntad de los interesados. No se venderá particularmente ningun precio. No se admitirán pues ofertas privadas. Se trata de una liquidacion definitiva.

Condiciones—10 ojo al firmar el boleto, 24 ojo al escriturar, 33 ojo á seis meses y 33 ojo á un año de plazo con interés de 9 ojo anual. Por consiguiente solo hay que abonar la tercera parte al contado. Pidan planos é informes San Martin 326—BRAVO y DOBLAS. n22

Con cédulas

Dos espléndidos lotes de tierra á un paso del paseo Lezama y en medio de notable edificacion moderna, con tramways, adoquinados y todas las ventajas. Calle **Tacuari** entre Caseros y Patagones. Dimensiones especiales para la construccion de [illegible] casas de familia. Venta por liquidacion con [illegible] de 8 pesos la vara en la [illegible] nacionales de la serie B [illegible] de 9 ojo al año.

El domingo 2 de Diciembre á las 3 1|2 p|m. remataremos estos dos lindos lotes de terreno que miden 12 varas de frente al Oeste por 52 varas de fondo adamas, en medio de edificios y en [illegible] que proporciona [illegible] que puedan adquirirse con pequeño desembolso. Título perfecto. Seña 10 ojo. Mas detalles y planos á casa San Martin 326. BRAVO y DOBLAS. n27

Testamentaría

de la señora Ana [illegible] Preciosa casa en el centro de la parte Norte de la capital, dimensiones especiales y soberbio edificio calle de **Arenales 1687** entre Montevideo y Rodriguez Peña. Venta judicial por orden del Sr. Juez de 1ª instancia Dr. Luis F. Posse [illegible]

11 jueves 20 de Diciembre [illegible] Mas detalles á los Tribunales ó San Martin 326. BRAVO y DOBLAS. n14

Espléndida finca

JUDICIAL [illegible]

El juéves 20 de Diciembre [illegible] Títulos son perfectos [illegible] nuestra casa San Martin 326. BRAVO y DOBLAS. n14

Chacra en Merlo

La mas [illegible] [illegible] **33 hectáreas 86 áreas y 21 cent.** [illegible]

EL DOMINGO 2 de Diciembre á las 5 en punto de la tarde [illegible] Se entregará inmediatamente. Es conocida por [illegible] Dillon. De cuya parte de la localidad se reconoce, pues ocupa la meseta de Merlo y tiene un monte [illegible] Los cocheros de la estacion del ferrocarril Oeste llevarán á los interesados en el acto. Títulos perfectos. Seña 10 ojo. El remate se efectuará en la misma propiedad. En la estacion en Merlo habrá carruajes á la llegada del tren que sale del Once á las 3 1|2 para conducir [illegible]

El DOMINGO 2 de Diciembre á las 5 de la tarde [illegible] 15 400 pesos. Informes y planos San Martin 326. BRAVO y DOBLAS. n22

Soberbios terrenos

JUDICIAL. La mas linda fraccion de terrenos en lotes, por su situacion, por sus dimensiones y por las condiciones de su venta, rodeada de todas las ventajas de una liquidacion por orden judicial. 14.000 varas cuadradas entre la via del Ferro carril al Pacífico y los boulevares Córdoba y Santa Fe. Lotes con frente á las calles **Thames, Uriarte, San Salvador y Honduras**. Por órden del señor Juez de 1ª Instancia doctor Luis F. Posse y por division de condominio entre los herederos del señor Pedro Gondra y otros. 25 lotes de todas dimensiones variadas, al alcance de todos, aun de los mas pobres, por sus pequeñas superficies y por lo sorprendente de sus tasaciones y bases de venta que detallamos mas abajo.

El domingo 16 de diciembre á las 5 de la tarde remataremos esta fraccion de terreno, de acuerdo con el siguiente detalle

Fracciones A, B, C y D, compuestas de los lotes Nº 1 á 20, dando frente á las calles Thames, San Salvador y Honduras, con superficies que varian entre 250 y 630 metros cuadrados. Tasacion pesos 3 el metro cuadrado. Base de venta 2|3 partes ó sea pesos 2 el metro igual á pesos 1,50 la vara cuadrada.

Fraccion E, formada por los lotes 21 á 25 inclusive, con frentes á las calles Uriarte y Honduras, con superficies de 395 47 metros cada uno. Tasacion pesos 2,60 el metro cuadrado. Base de venta 2|3 partes ó sea pesos 1,73 el metro igual á pesos 1,29 la vara cuadrada. Las fracciones están perfectamente medidas y amojonadas, dentro de líneas municipales. Todo el mundo á comprar, que las ocasiones de comprar barato deben aprovecharse, sobre todo en barrios de gran progreso donde la edificacion aumenta rápidamente. Títulos perfectos. Seña 100 pesos por lote. Mas pormenores y planos á nuestra casa San Martin 326. BRAVO y DOBLAS. n27

Lindos lotes de terrenos por

cuenta y órden del Nuevo Banco Inglés en liquidacion. Tres preciosos lotes de tierra á un paso del Parque Lezama, del boulevard Defensa, del tramway y completamente rodeados de edificacion moderna, dos de ellos dando frente á la calle PIEDRAS entre Ituzaingo y Patagones y el otro con frente á Patagones entre Piedras y Perú. Los dos primeros miden 12 vs de frente por 32 y 35 de fondo y el 2º 10 1|2 varas de frente por 26 de fondo. Son especiales y tenemos orden de venderlos, cualquiera que sea la oferta. Están perfectamente medidos y amojonados y los entregaremos al dia siguiente del remate. Venta sin base.

El domingo 2 de Diciembre á las 3 p|m. Títulos perfectos. Seña 10 ojo. Mas detalles y planos San Martin 326—BRAVO y DOBLAS. n22

Cesar Ramella y Cia.

Cuyo 542

Magnífica

casa-quinta en LA FLORESTA. Con la estacion en la misma puede decirse, con 100 vs de frente á la calle Rivadavia 8827, con gran edificio, jardin, frutales, etc. Base insignificante $ 3.50 vjeda.

El domingo 2 de Diciembre á las 4 1|2 p|m. Informes á nuestra casa Cuyo 542. n15

Frente al mercado

del Comercio, á un paso de la Darsena y diques y á 5 minutos de la plaza de Mayo. Calle COMERCIO 476 entre Bolivar y Defensa. Tramway en la puerta y en la esquina. Frente al Norte, 10 vs de frente por 50 de fondo, 7 habitaciones, cloacas etc.

El VIERNES 30 de Noviembre á las 5 p. m. se efectuará el remate. Sin base, al mas alto precio. Esta propiedad produce ps 160 mensuales y hay quien pagaría ps 180 con contrato. Escusamos entrar en consideraciones sobre la importancia comercial de la localidad. Títulos perfectos. Seña 10 ojo. Informes á nuestra casa Cuyo 542. n21

En Moron

En la misma propiedad Como perteneciente á esta misma testamentaría, venderemos [illegible] lote de Moron, en la calle de LAVALLE 17 entre Brandzen y 25 de Mayo que mide 16 metros 02 por 43 metros 33.

EL DOMINGO 9 de diciembre á las 2 p. m. Tasacion ps 3887'33. Base 2|3 partes ps 2568-22. La casa contiene 8 piezas, parral, árboles, aljibe etc. En segunda un lote de terreno en la misma localidad ubicado en el cuartel 1º, mide 10.42 mts de frente al Este por 43 30 mt. fdo, distante 7 á 8 cuadras de la estacion y cuya venta se efectuará en la misma casa Lavalle 17. Tasacion ps 140-55. Base 2|3 partes ps. 23.70 NOTA Mas referencias sobre la ubicacion de este lote pedir informes allí mismo á Prudencio Dominguez. Por otros datos á la secretaría de Turic en los Tribunales ó á nuestra casa Cuyo 542 n7

Judicial con cédulas

Al Norte buena y cómoda casa calle **Rodriguez Peña 1069**, entre Charcas y Santa Fe, á una cuadra de Callao, plaza Rodriguez Peña y Tribunales. De frente sério y elegante, con 11 grandes habitaciones, cuarto de baño etc, pisos de tabla, cielo rasos de yeso decorados, zaguan id, mosaico, campanillas eléctricas, cloacas, aljibe, espaciosos patios, parral, etc. Mide 8m68x41.55 (10x48vs).

El lúnes 31 de Diciembre á las 5 pm, tendrá lugar el remate por órden del Sr Juez de 1ª Instancia Dr. Luis F. Posse, y como perteneciente á la testamentaría de Fernando Fosom. Tasacion ps 23,000. Base para la venta 2|3 $ 15.333,32, comprendiéndose en esta cantidad 12.000 cédulas Nacionales série B, abonando el comprador lo amortizado hasta la fecha y diferencias de cédulas al último tipo de cotizacion antes del remate. Como se comprende, esta propiedad se puede adquirir con poco dinero. Mas referencias á la secretaría de Romallo en los Tribunales ó á nuestra casa Cuyo 543. n24

Judicial

Con 15000 cédulas nacionales serie C. Por disposicion del señor Juez de 1ª Instancia doctor Angel S. Pizarro y como perteneciente á la testamentaría de Maria Antonia Lastra de Lastra, procederemos á la venta en público remate el **miércoles 12** de diciembre á las 4 p. m., de la propiedad calle **Rodriguez Peña 1075** entre Charcas y Santa Fe. Mide 8 metros 43 por 27 metros 65. La propiedad es de construccion sólida, de frente elegante al óleo, 8 buenas habitaciones bajas y dos altas, cocina, w. c., [illegible] los rasos de yeso, pisos de tabla, gas, aguas corrientes y servicio de salubridad instalado. Tasacion $ 17 833 30. Base para la venta 15 000 pesos en cédulas nacionales de la serie C. El comprador se hará cargo de la hipoteca, abonando la amortizacion devengada y diferencia de cédulas al último tipo de cotizacion antes de la escritura. n7

Cuatro lindos

lotes á 1 cuadra del boulevard Independencia, calle ESTADOS UNIDOS entre 24 y 2a Catamarca. Miden 8 60 por 18 varas 3 de ellos. Base ps 1700 [illegible] Sin las construcciones que contiene.

El DOMINGO 2 de Diciembre á las 4 1|2 p. m. Títulos perfectos. Seña 10 ojo. Despues del [illegible]

Al Norte

2 buenas casitas de renta. Al lado de la [illegible] Santa Fe, calle Rodriguez Peña 1044 [illegible]

El viernes 30 de Noviembre á las 5 de la tarde [illegible] Títulos perfectos. Seña 10 ojo. Informes á nuestra casa Cuyo 543. n18

Muro y Compª.

Remates semanales

[illegible] **Martes y Viérnes** [illegible] **Bolivar 193.** [illegible]

Judicial

[illegible] **EL MIERCOLES 12** de Diciembre [illegible]

Judicial

De una propiedad

[illegible] **EL VIERNES 14** de Diciembre á las 6 de la tarde [illegible]

Judicial

De la gran propiedad

calle Lavalle 1341 [illegible] Perteneciente á la sucesion de don [illegible] 7 metros 40 centímetros de frente por 61 metros 85 centímetros de fondo, superficie 460 metros 78 centímetros cuadrados. Tasacion 25 162 pesos m|n. 2|3 partes ó base de venta 16,801 pesos m|n.

EL DOMINGO 16 de Diciembre á las 4 de la tarde venderemos en remate público esta buena propiedad [illegible] Angel S. Pizarro [illegible] n27

Judicial

De la gran propiedad

calle ARENALES [illegible] Perteneciente á la sucesion de [illegible] Edificio grandioso de 3 pisos [illegible]

EL VIERNES 14 de Diciembre á las 4 de la tarde venderemos en remate público y por órden del señor juez de 1ª instancia doctor don Angel S. Pizarro [illegible] toda la superficie del terreno, casa baja, 2 departamentos independientes. Primer piso 2 departamentos [illegible] órden del señor juez del asunto el comprador entregará en el acto de firmar el boleto el 5 ojo del importe sin excepcion. n27

Judicial

De la gran propiedad SUIPACHA 625 al 635 entre Tucuman y [illegible] perteneciente á la sucesion de D. [illegible] Mendez, gran edificio, situacion espléndida, calle importantísima, verdadero centro de esta gran ciudad, 16 m [illegible] de frente por 15 m [illegible] de fondo. Tasacion 79 478.50 ps. 2|3 partes y base de venta 52,985 ps.

El viernes 14 de Diciembre á las 4 1|2 de la tarde, venderemos en remate público y por órden del señor juez de 1ª instancia Dr. D. Angel S. Pizarro, esta gran propiedad con un edificio hecho á todo costo, compuesto de gran sótano de toda la extension del terreno con piso de concreto, dos almacenes con [illegible], w. c. y cocina, primer piso con dos departamentos de 6 piezas, segundo piso igual al primero y tercer piso con dos departamentos de cuatro piezas cada uno. NOTA. El comprador entregará en el acto de firmar el boleto el 5 ojo del importe sin excepcion, ordenado por el señor juez de la causa. n27

Guerrico y Williams

Judicial

CHARCAS 1119 á 1141, donde actualmente funciona el Colombia Skating Rink, Retasa de 25 ojo.

El miércoles 12 de Diciembre á las 5 de la tarde con la base de 131.418 30 $ por sus 2|3 partes de su retasa, procederemos á vender esta gran y hermosa propiedad de acuerdo con el siguiente

EDICTO JUDICIAL—Por disposicion del señor juez de 1ª instancia en lo civil de la capital Dr. Juan A. Garcia, se hace saber que por los martilleros Guerrico y Williams, se procederá á la venta dentro del término de 30 dias, de la propiedad calle Charcas 1119 á 1141 perteneciente al concurso del Dr. Hugo A. Bunge y la cual se compone de 34 mts 64 de frente al Norte por 60 mts 82 de fondo segun los títulos y segun las mediciones consta de frente 40 mts 50, 39 mts 85 de contrafrente y 67 mts 33 de fondo. El edificio está ocupado por el Colombia Skating Rink y consta de una construccion de un solo piso en el frente sobre todo el ancho del terreno y con un fondo de 6 mts 20 cts, piso de madera, puertas y ventanas de cedro, cielo rasos de yeso. 2º Un gran galpon construido sobre [illegible] del terreno, techos de fierro, piso de madera, en donde este salon [illegible] una superficie aproximativa de 2540 mts con 85, y finalmente tiene cloacas y aguas corrientes, habiendo sido tasado todo en $ 278.836 60. Retasa 209 127 45 y debiendo servir de base para la venta las 2|3 partes $ 139 418.30. La propiedad reconoce un contrato á favor del Dr. Valentin Herrington el presente de 2 [illegible] $ cuyo alquileres de 40 mensuales, expirando el 31 de Marzo de 1897, debiendo el acreedor presente [illegible] el comprador todo lo relacionado [illegible] el contrato actual. Buenos Aires, Setiembre 28 de 1894. Perfecto Gutierrez, secretario. n13

A causa de la lluvia transferido para el Miércoles 28 á las 5 p. m.

Esmeralda 1036-38

entre Charcas y Santa Fé. Hermosa propiedad (2 casas) de 17 1|2 varas de frente por 70 de fondo. Ad corpus. En uno ó dos lotes al gusto de los interesados. Paraje central, la mas hermoso y bien situado de la capital, á 3 cuadras de la Plaza Retiro, el verdadero faubourg aristocrático en Buenos Aires. Base ínfima 40 $ m|n la vjeda.

EL MIERCOLES 28 del corriente á las 5 pm. procederemos á vender esta lindísima propiedad en uno ó 2 lotes, teniendo cada casa las siguientes habitaciones, nº 1036, 12 piezas, cloacas, aguas corrientes, gas, pisos de madera en varias piezas etc. Nº 1038, 7 piezas, pisos de tabla, cloacas, aguas corrientes, gas etc. La venta será Ad corpus. Los títulos son perfectos. Las casas pueden visitarse. Mas datos á Piedad 530. n28

F. P. Bollini y Cia.

Socios F. P. Bollini, Alberto Caseros y Jorge N. Williams

160—Bolivar—160

Semanal

Carruajes, caballos, guarniciones etc. todos los **Lunes** á las 2 pm en nuestra casa **Bolivar 160**. n14

Judicial

El domingo 2 de Diciembre despues de concluido el remate feria, remataremos por orden del señor **Juez Dr. Ramon Mendez** y como perteneciente á la testamentaría de la Sra. Pelagia Bolarin de Alfonso, 1 majada ovejas mestizas Lincoln, vacas, caballos, carneros muebles y demas enseres. n22

A los interesados

al remate de Belgrano, tres cuadras mas acá del pueblo, terrenos conocidos por **La Blanqueada**, se les avisa que el remate que prometimos dar el 25, ha quedado transferido para los dias **Sábado 8** y **domingo 9** de Diciembre á las 3. Venderemos todos los lotes que aun quedan, siempre un lote con opcion á una manzana, y la base la misma de antes 100 pesos por cada lote. Tenemos especialmente que muchos de nuestros compradores desearán que hemos resuelto entregar en los dos citados y á la misma hora, los lotes vendidos anteriormente. n22

Gran remate feria

en el establecimiento «Santa Rita» de los Sres. [illegible] Magdalena, de animales vacunos, yeguarizos y lanares.

El domingo 2 de Diciembre, á las 12 del dia [illegible] 200 novillos [illegible] Durham [illegible] Hereford [illegible] Holstein [illegible]

Laprida núm. 636

[illegible] **EL DOMINGO 2** de Diciembre 1894 á las 5 1|4 de la tarde [illegible] n23

2a Cuyo 846

[illegible] EL DOMINGO 2 de Diciembre [illegible]

Talcahuano 1280

entre ARENALES [illegible] [illegible] $ 34 la vara [illegible] [illegible] Bolivar 160. [illegible]

En Barracas al Norte

[illegible] lotes con buen frente de 10 vs y por 18 [illegible] 24 varas y las esquinas 15x24 [illegible]

El DOMINGO 9 de Diciembre á las 4 de la tarde [illegible] n25

En San Fernando

[illegible] frente á la estacion del F. C. [illegible] servicio de aguas corrientes en todas partes, techos de madera, cielo rasos de yeso, pisos de pino tea [illegible] El jardin con lindas plantas y árboles frutales [illegible] $ 25 $ á pagar [illegible] EL DOMINGO 2 de Diciembre de 1894 á las 4 de la tarde [illegible] San Fernando. Títulos perfectos. El comprador entregará el 5 ojo al firmar el boleto. Mas datos á nuestra casa Bolivar 160. n28

En Flores

Una manzana dividida en 16 lotes entre las calles CHILE [illegible] VACION NORTE LA PAZ, LAS HERAS y FLORIDA. Sur. Lo poco que queda á vender de los lotes de estos lotes que hemos estado rematando. [illegible] Flores como siempre la señor [illegible] al mejor postor y un lote con [illegible] de la manzana. Aprovechar que no se presenta otra ocasion para formar una casa quinta dentro de la capital sin desembolso.

EL DOMINGO 2 de Diciembre á las 3 p. m. remataremos sobre los mismos terrenos esta manzana. Títulos perfectos. Escrituras matrices gratis [illegible] Todo comprador entregará 100 $ por lote al firmar el boleto. [illegible] Bolivar 160. n27

Passo entre

Lavalle y Tucuman. Un lote de terreno apropósito para levantar una casita en un barrio todo poblado, compuesto de 10 metros de frente al E por 30.19 mts costado N y 30.22 en su contrafrente [illegible]

El DOMINGO 2 de Diciembre á las 3 de la tarde venderemos este terreno sin base y por lo que den. Títulos buenos. El comprador entregará [illegible] al firmar el boleto. Otros datos á nuestra casa Bolivar 160. n28

Pedro Zambrano

Rematarán

[illegible] calle DEFENSA [illegible] Belgrano [illegible] 5 piezas [illegible] El DOMINGO 2 de [illegible] 1|2 de [illegible] Datos Bolivar 284. n27

Miguel Bozzo y Cia

El juéves 29

á las [illegible] de nuestro nuevo local calle **Alsina 683**, con un espléndido remate de mercaderías generales de tienda, mercería, ropa y zapatería, por cuenta de varias casas importadoras.

Al mismo tiempo. Una partida de [illegible] son retirar lote. Venta con entrega [illegible] n23

Martin Pico

Judicial

CORRIENTES y [illegible] [illegible] ad corpus la espléndida esquina [illegible] ps 90,519 [illegible] partes ó sea ps 60,346 53. El expediente tramita por la secretaría del señor Persiani. Mas datos al martillero, calle Piedad 311 n28

V. S. Lobato & Ca.

50 SAN MARTIN 50

Buena casa

para familia al Oeste situada á 6 cuadras de la estacion Caridad y en la misma manzana del boulevard Belgrano. Barrio totalmente edificado. Calle VENEZUELA 3579 entre Maza y Boedo. Base 7000 ps. El edificio solo costó 11 000 ps. Título perfecto.

El DOMINGO 2 de Diciembre á las 5 1|2 venderemos la mencionada propiedad compuesta de 9 80 varas de frente por 51 de fondo. Su edificio nuevo, hecho con materiales escogidos consta de 8 grandes habitaciones con techos de azotea, cielo rasos de yeso, pisos de tabla, zaguan y patios de mosaicos, puerta cancel y demas oficinas. Seña 400 pesos. La casa puede visitarse á toda hora del dia. n25

Propiedad central

Como judicial por division de condominio entre herederos mayores, la casa calle PIEDAD 1237 en el foco del comercio, donde difícil mente se encuentra una propiedad en venta. [illegible] la renta es segura y estable. El edificio de esta propiedad si bien no es moderno está en muy buenas condiciones y se presta para reedificar un gran casa gastando unos pocos pesos. Está alquilada actualmente en 350 pesos pero se entrega desocupada al comprador. Base ps. 25 000. Título de primer órden. Ad corpus.

EL MIÉRCOLES 5 de Diciembre á las 5 de la tarde venderemos por orden de herederos mayores, la mencionada propiedad edificada en 8.75 vs por 70. [illegible] consta de 14 habitaciones, inclusive tres comedores, tiene ademas despensa, carbonera [illegible] gallineros, y otras oficinas [illegible] de madera [illegible] de baldosas [illegible] de mármol negro y blanco [illegible] gas, etc. [illegible] otros informes pídanse en nuestra casa San Martin 50. [illegible]

Propiedad de renta

[illegible] calle PASO 357, 361 [illegible] [illegible] San Martin 50. n23

Con cédulas

[illegible] Boulevard Caseros y á 2 de la plaza [illegible] Parque Lezama, rodeado de tramways [illegible] gas y aguas corrientes [illegible] medidas y amojonados de [illegible] Escrituras [illegible]

En la Boca, atencion!

En la parte mas [illegible] **Brandzen, Crucero y Pato** [illegible]

El domingo 2 de diciembre á las 5 de la tarde [illegible] entre 250 y 500 varas cuadradas. Planos [illegible] San Martin [illegible] escribanía del señor Pedro Rache [illegible] General Brown 1172 quien se extenderán las correspondientes escrituras [illegible] n28

Espaciosa propiedad

esquina al Norte. [illegible] rodeada por varios [illegible] almacenes y [illegible] Llaves en mano [illegible]

EL DOMINGO 2 de Diciembre á las 5 de la tarde venderemos la mencionada propiedad compuesta de [illegible] varas de frente [illegible] por 22 50 á [illegible] Su edificio consta de un gran salon [illegible] 2 piezas para familia con [illegible] Mas datos San Martin 50. Seña 400 ps. Las llaves [illegible] n26

A 200 pesos

[illegible] **EL DOMINGO 2** de Diciembre á las [illegible] vendere [illegible] Planos y [illegible] San Martin [illegible] n26

Casita con cédulas

[illegible] de Flores [illegible] 44 cédulas [illegible]

El DOMINGO 2 [illegible] por 35 de fondo. Su edificio consta de 4 piezas [illegible] alquiler y el servicio de la hipoteca se hace con 33 pesos mensuales. Mas detalles San Martin 50. Seña 200 ps. n18

Precioso terreno

al Sud, en el Barrio [illegible]

EL DOMINGO 2 á las 2 de la tarde venderemos el mencionado terreno compuesto de 10 varas de frente por 43 de fondo. Seña 200 ps. n14

3 lotes

situados en un barrio de mucho porvenir y rodeado por 4 boulevares [illegible] LA PLATA entre Venezuela y [illegible] Base 100 $ [illegible]

EL DOMINGO 2 á las 3 venderemos los mencionados terrenos compuestos de [illegible] por 40 y 50 varas de fondo, cada lote [illegible] Mas datos San Martin 50. [illegible] n18

Casa espaciosa

y bien [illegible] Corrientes 3336 entre Salguero y [illegible] Base 500 $ [illegible]

El domingo 2 de [illegible] por la tarde [illegible] Seña 10 ojo. Otros informes San Martin 50. n17

Francisco Constenla

Libros! Libros!

Para abogados y [illegible] de leyes [illegible]

EL LUNES 3 de Diciembre [illegible] n24

Muebles

Muebles EL JUEVES 29 [illegible] BOLIVAR 12 [illegible] n27

Reinhold y Hoffner

Café

calle CÓRDOBA 680 [illegible] las existencias de este [illegible] copas [illegible] gran cantidad de muebles [illegible] [illegible] vender por lo que den n18

Luis Godoy

Casa muy central

de gran renta situada calle de RINCON 343 entre Belgrano y Moreno. Brillante localidad, adoquinado, gas, tramways á la puerta y á todas direcciones, á un paso de los boulevares Entre Rios y Belgrano. Sin base.

EL MIERCOLES 28 de noviembre dia de trabajo á las 6 de la tarde remataré esta central propiedad que tiene 8 y 1|2 varas de frente por 50 varas de fondo, 10 hermosas habitaciones entre altas y bajas servicio de cloacas y demas oficinas, los rentistas se les presenta una brillante oportunidad. Remate aunque llueva. Títulos perfectos. Datos Bolivar 280 [illegible] n25

Central

Lindísimo terreno, único baldío situado calle de COMERCIO entre Entre Rios y Pozos frente al Sud, calle adoquinada, gas, tramway á todas direcciones etc etc. Sin base al mejor precio y fíjarse mucho en la linda localidad.

El JUEVES 29 de noviembre dia de trabajo á las 5 de la tarde remataré este lindo terreno que se compone de 8 varas de frente por 70 de fondo, entre edificios seguramente los que buscan un terreno para edificar no faltarán á este remate. Títulos perfectos. Mas informes Bolivar 268 altos. n25

Al Norte

Espléndido terreno dimensiones sumamente bonitas, situado calle de TUCUMAN 2455 entre Azcuenaga y Larrea, cuadra [illegible] colegio de educacion etc etc. Títulos perfectos.

EL VIERNES 30 de noviembre dia de trabajo á las 6 de la tarde remataré este lindísimo terreno cercado todo de pared con porton, compuesto de 12 varas de frente por 70 varas de fondo. Repito les á mis clientes no dejen escapar este precioso terreno cuyas dimensiones son preciosas, lo recomiendo. Datos Bolivar 268 altos. n25

Cárlos Olmi

Casa-quinta

en QUILMES—25 varas de frente por 50 de fondo, con 8 habitaciones, jardin, árboles frutales y otras comodidades, calle 9 DE JULIO esquina G. Alvear, á 2 cuadras de la Plaza Principal de este pintoresco pueblo y á media de la calle Mitre, situacion inmejorable. Con pequeñísimo desembolso puede refaccionarse esta casa quinta convirtiéndola en una confortable residencia para verano. No hay que olvidar tampoco que Quilmes está á 20 minutos de Plaza Victoria, con trenes que van y vienen á cada instante, siendo ya una localidad veraniega preferida.

EL DOMINGO 2 de Diciembre á las 5 de la tarde, venderé en remate público esta casa quinta con ínfima base de 3000 $, advirtiendo que se venderá [illegible] mejora. Orden terminante de vender por division de condominio. [illegible] la casa que puede verse todos los dias [illegible] base es bajísima. Títulos perfectos. El comprador depositará [illegible] al firmar boleto, todo comprador deposit[illegible] Datos Florida 270 [illegible] Olmi n22

Mobiliario

que adorna la casa habitacion del señor W. P. [illegible] calle [illegible] 1182 entre Lima y Salta

El DOMINGO 2 de Diciembre á las 2 de la tarde. n22

Balanzas

Norte americanas La mas notable partida de balanzas, por [illegible] del Banco de Londres y Rio de la Plata y [illegible] El surtido es completo desde 150 kilos hasta 460.

Las balanzas son nuevas, desencajonadas en mi casa [illegible] de la acreditada fábrica de Bielhe Hno [illegible]

El miércoles 28 del corriente á las 8 de la noche en mi casa FLORIDA 268, 270 y 272, procederé á vender en remate público esta notable partida de balanzas, que estarán en exposicion 3 dias [illegible] Florida 2[illegible] n24

El miércoles 28

del corriente remate semanal de muebles para dormitorio, comedor escritorio salon y vestíbulo, espléndidas arañas de cristal [illegible] bronces, cuadros, [illegible] artículos que estarán á la vista.

El miércoles 28 del corriente á las 8 de la noche en mi casa FLORIDA 270, procederé á vender en remate público, los muebles y demas artículos [illegible] exposicion [illegible] antes de la venta. [illegible] Olmi n22

2 carruages

Un coupé de 4 asientos y otro idem de dos, nuevos [illegible] se rematarán en mi casa FLORIDA 270.

EL MIERCOLES 28 del corriente á las 8 p. m. [illegible] OLMI n25

Próximamente

todos los detalles de la grandiosa venta [illegible] que tendrá lugar en los primeros dias del próximo mes de Diciembre en mi casa **Florida 268, 270 y 272** por cuenta y órden de la Exposicion Norte Americana en liquidacion—C. OLMI n[illegible]

B. Valdettaro y Ca.

Almacen sito

en la calle ANCHORENA esquina 68, por conclusion de negocio y órden terminante de vender.

El MARTES 27 y MIERCOLES 28 del corriente á las 12 1|2 en punto, remataremos todas las existencias de dicha casa, consistiendo en un grande y variado surtido de artículos de almacen y ferretería, al mismo tiempo, armazones, mostradores, [illegible] pendientes de gas, molinillo para café, [illegible] y demas útiles de negocio. Recomiendo [illegible] á los interesados de no faltar á las 12 1|2 en punto. n26

Guillermo Gowland y Cia.

Semanal

comestibles, bebidas y ferretería todos los **miércoles**, en nuestra casa calle **Bolivar 127**, entre Victoria y [illegible] n15

1511 hectáreas

31 áreas 36 centiáreas riquísimo campo [illegible] á tres leguas de la estacion [illegible] propio para invernada, todo de pastos tiernos y aguada permanente. Sin base, al mejor precio.

EL VIERNES 30 de Noviembre á las 3 p. m. en nuestra casa BOLIVAR 127, remataremos por órden de su dueño al mejor precio este lindo lote de [illegible] por Laguna Negra cuyos linderos son: [illegible] arroyo Camarones y herederos de D. Lorenzo [illegible], al S. Martinez de Hoz hoy Goñe, al E la [illegible] de la Boca y Torres hnos, al O don Pedro [illegible] Hay ofertas de ps m|n 5000 al año de arrendamiento garantido. Por informes para ver el campo [illegible] á nuestra casa. Seña 10 ojo.

Averias, Averias

Tabacos Brasil, bahia, sumatra negro en cuerda. En la DARSENA SUD [illegible] llegados en el paquebot Colletina, procedente de Montevideo. Por cuenta de quien pertenezca y órden de seguros.

EL JUEVES 29 del corriente, á las 2 p. m. se rematarán en lotes al gusto de los compradores las siguientes mercaderías á dinero de contado: [illegible] tabaco negro en cuerda, 44 id id bahia en [illegible] de 5 paquetes negro en cuerda, [illegible] tabaco negro en cuerda marca [illegible] tabaco habano en hoja extra, 2 id id [illegible] hoja Sumatra y 90 bolsas [illegible] Seña 10 ojo.

Comestibles, bebidas

y ferretería [illegible] casa BOLIVAR 127

EL MIERCOLES 28 de Diciembre, á las 12 en [illegible] se rematará un gran surtido de artículos, [illegible] menor en parte es como sigue: 200 bolsas azúcar Tucuman 1ra y 2da, Refinería Argentina, [illegible] arroz India y glacé, 150 cajones fideos, 80 [illegible], 26 frasqueras ginebra, 50 bordaleses vino, 100 cajones vino, 150 id coñac, [illegible] aperital, [illegible] fernet, 500 [illegible] yerba Paranag[illegible] cerveza, 50 cajones orejones, [illegible] y con infinidad de artículos que [illegible] Seña 10 ojo.

Eduardo Amaro y Cia

De muebles

De muebles [illegible] casa MORENO [illegible]

El miércoles 28 del corriente [illegible] 7 piezas [illegible]

Luis A. Rouquaud y Cia.

11 FLORIDA 11

Casa de remates!

[illegible] los MARTES, JUEVES y SABADOS [illegible] FLORIDA 11 [illegible] TIERRAS, PROPIEDADES [illegible] ADMINISTRACION DE PROPIEDADES [illegible]

Manuel Tallaferro

Buena casita

[illegible]

El domingo 2 de diciembre [illegible]

Constenla, Mirlles y Cia.

Muebles!! Muebles!!

[illegible]

Matias Carreras

Judicial

El dia 16 de diciembre [illegible] remataré [illegible] Herrera (Barracas) que [illegible] el edicto publicado en la seccion correspondiente.